

ANDAMENTO EPIDEMIA NOVEMBRE 2021

Sistema Socio Sanitario



Regione
Lombardia

ATS Insubria



DATI DAL 15 OTTOBRE AL 28 OTTOBRE

Report da venerdì 22.10.2021 a giovedì 28.10.2021

Provincia	Tamponi eseguiti (esclusi quelli senza esito)	Tamponi positivi	% positività dei tamponi	Nuovi positivi	Incidenza NUOVI POSITIVI su popolazione * 100.000 abitanti
COMO (solo territorio ATS Insubria)	33.094	239	0,7%	133	22,67
VARESE	47.780	528	1,1%	245	27,45
ATS INSUBRIA	80.874	767	0,9%	378	25,55
<i>% ATS INSUBRIA vs LOMBARDIA</i>	<i>11,5%</i>	<i>14,3%</i>		<i>13,2%</i>	
LOMBARDIA	704.486	5.350	0,8%	2.864	28,35

Report da venerdì 15.10.2021 a giovedì 21.10.2021

Provincia	Tamponi eseguiti (esclusi quelli senza esito)	Tamponi positivi	% positività dei tamponi	Nuovi positivi	Incidenza NUOVI POSITIVI su popolazione * 100.000 abitanti
COMO (solo territorio ATS Insubria)	32.652	228	0,7%	79	13,46
VARESE	49.058	539	1,1%	254	28,46
ATS INSUBRIA	81.710	767	0,9%	333	22,51
<i>% ATS INSUBRIA vs LOMBARDIA</i>	<i>11,5%</i>	<i>15,8%</i>		<i>14,0%</i>	
LOMBARDIA	707.731	4.858	0,7%	2.381	23,56

DATI DAL 29 OTTOBRE AL 11 NOVEMBRE

Report da venerdì 05.11.2021 a giovedì 11.11.2021

Provincia	Tamponi eseguiti (esclusi quelli senza esito)	Tamponi positivi	% positività dei tamponi	Nuovi positivi	Incidenza NUOVI POSITIVI su popolazione * 100.000 abitanti
COMO (solo territorio ATS Insubria)	33.679	447	1,3%	288	49,08
VARESE	51.876	979	1,9%	531	59,49
ATS INSUBRIA	85.555	1.426	1,7%	819	55,36
<i>% ATS INSUBRIA vs LOMBARDIA</i>	<i>12,0%</i>	<i>15,0%</i>		<i>14,5%</i>	
LOMBARDIA	715.099	9.494	1,3%	5.660	56,02

Report da venerdì 29.10.2021 a giovedì 04.11.2021

Provincia	Tamponi eseguiti (esclusi quelli senza esito)	Tamponi positivi	% positività dei tamponi	Nuovi positivi	Incidenza NUOVI POSITIVI su popolazione * 100.000 abitanti
COMO (solo territorio ATS Insubria)	28.089	234	0,8%	142	24,20
VARESE	41.893	560	1,3%	354	39,66
ATS INSUBRIA	69.982	794	1,1%	496	33,53
<i>% ATS INSUBRIA vs LOMBARDIA</i>	<i>11,6%</i>	<i>13,1%</i>		<i>14,7%</i>	
LOMBARDIA	603.840	6.073	1,0%	3.384	33,49

NUOVI CASI da Gennaio 2021

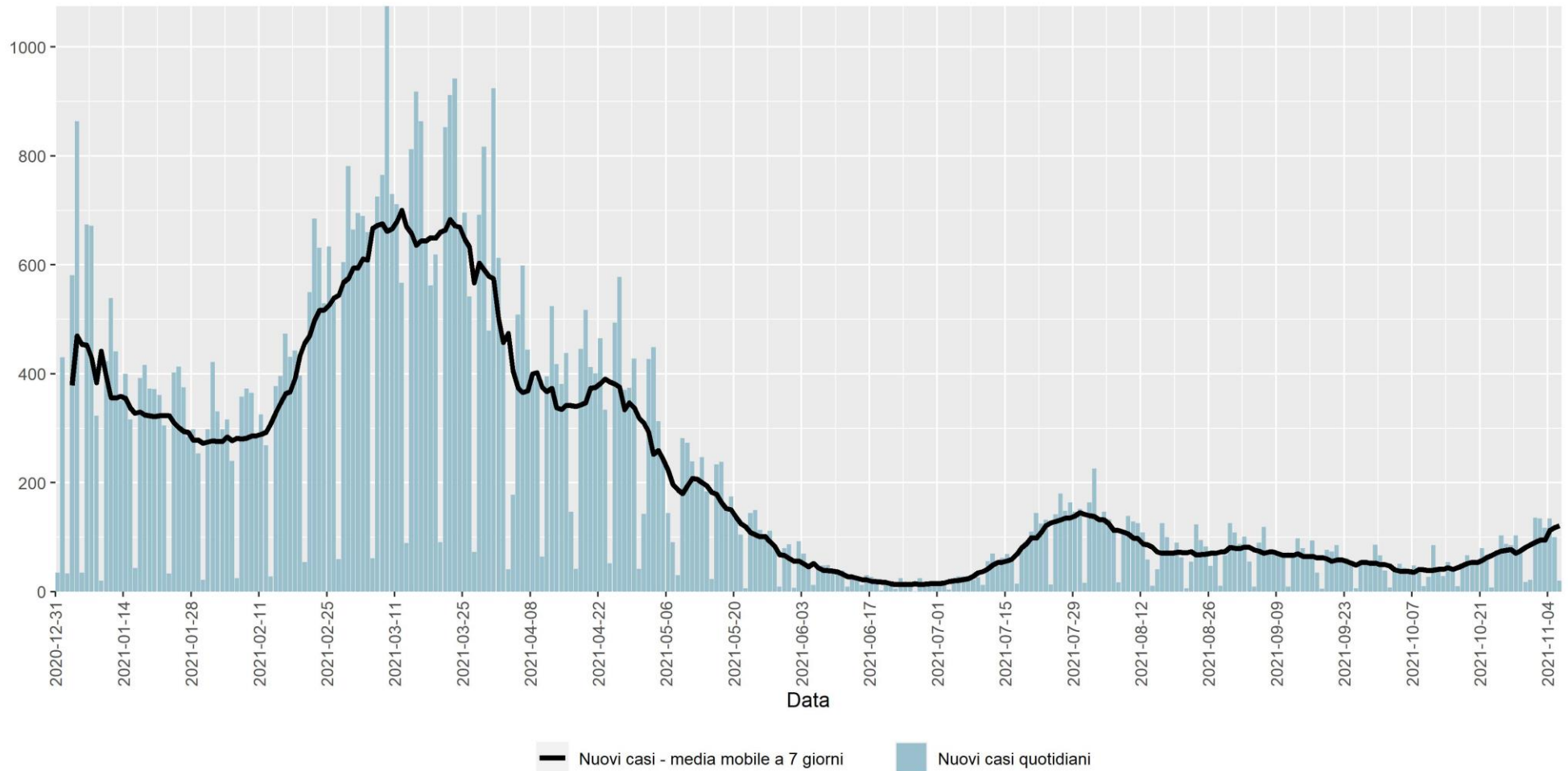

2020 VS 2021

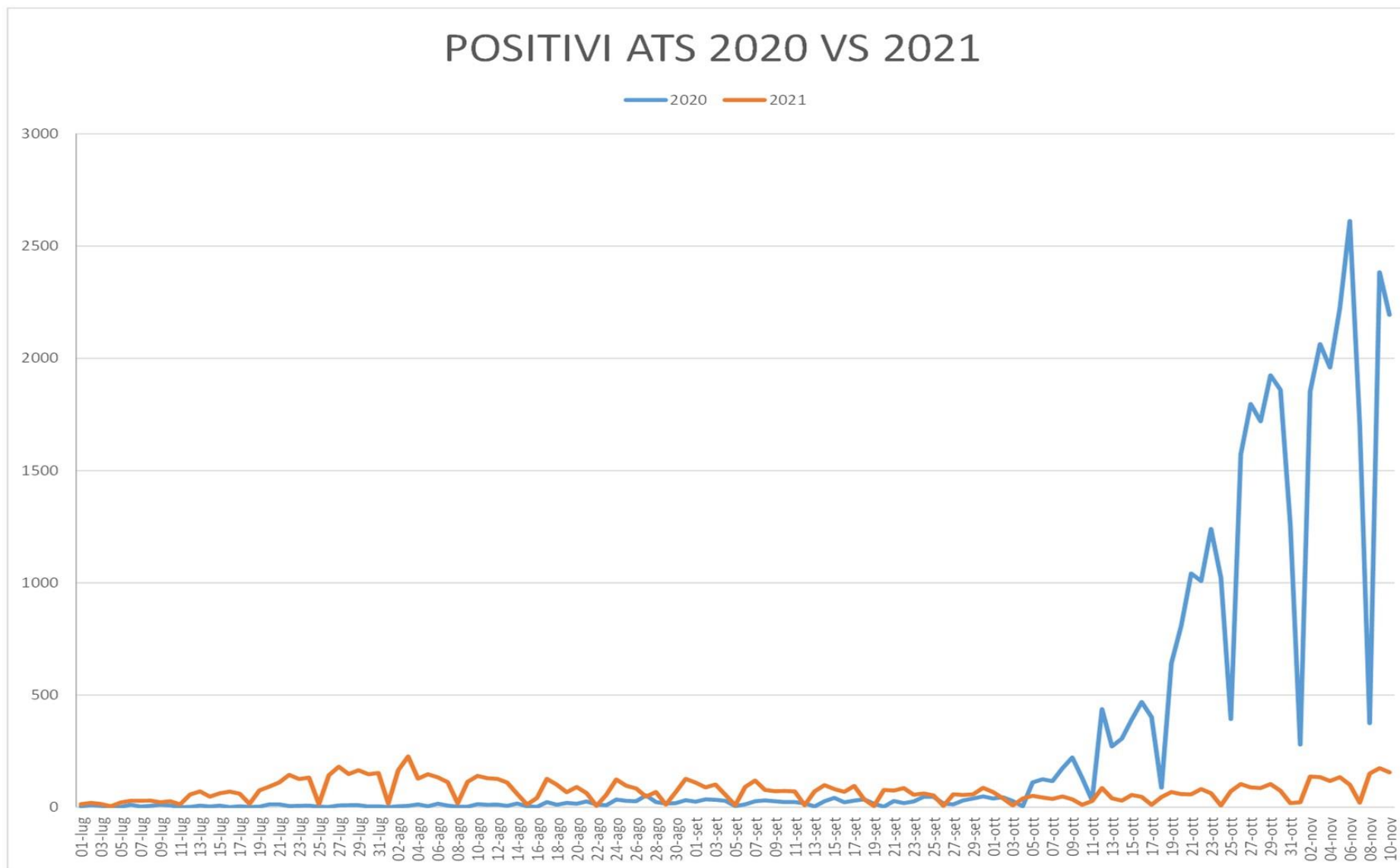

2020 VS 2021

OSPEDALIZZATI in ATS-INSUBRIA 2020 VS 2021

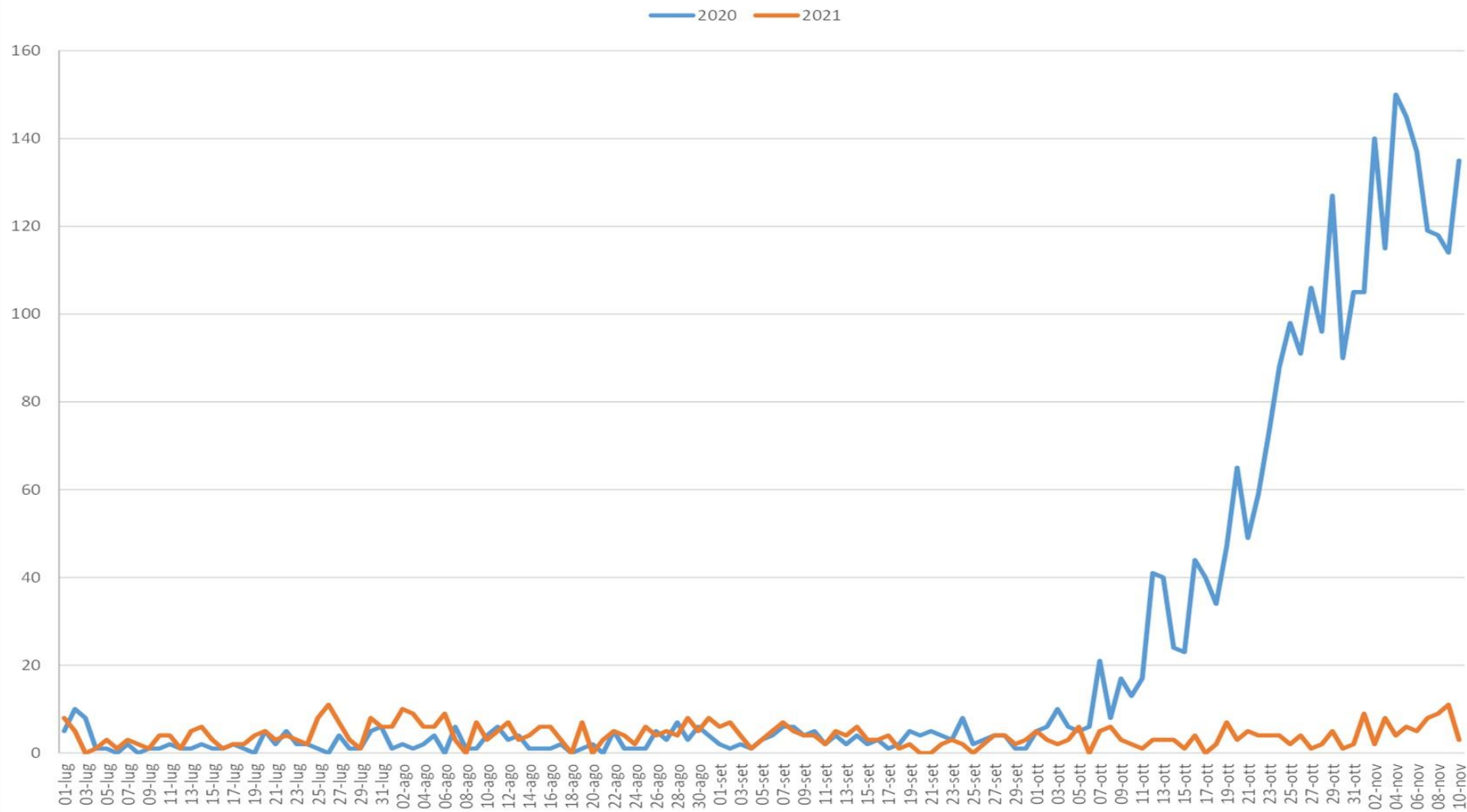

Sistema Socio Sanitario



ATS Insubria

POSITIVITA' PER FASCE DI ETA'

Positivi per fascia d'età quota percentuale sul totale

ultimo mese

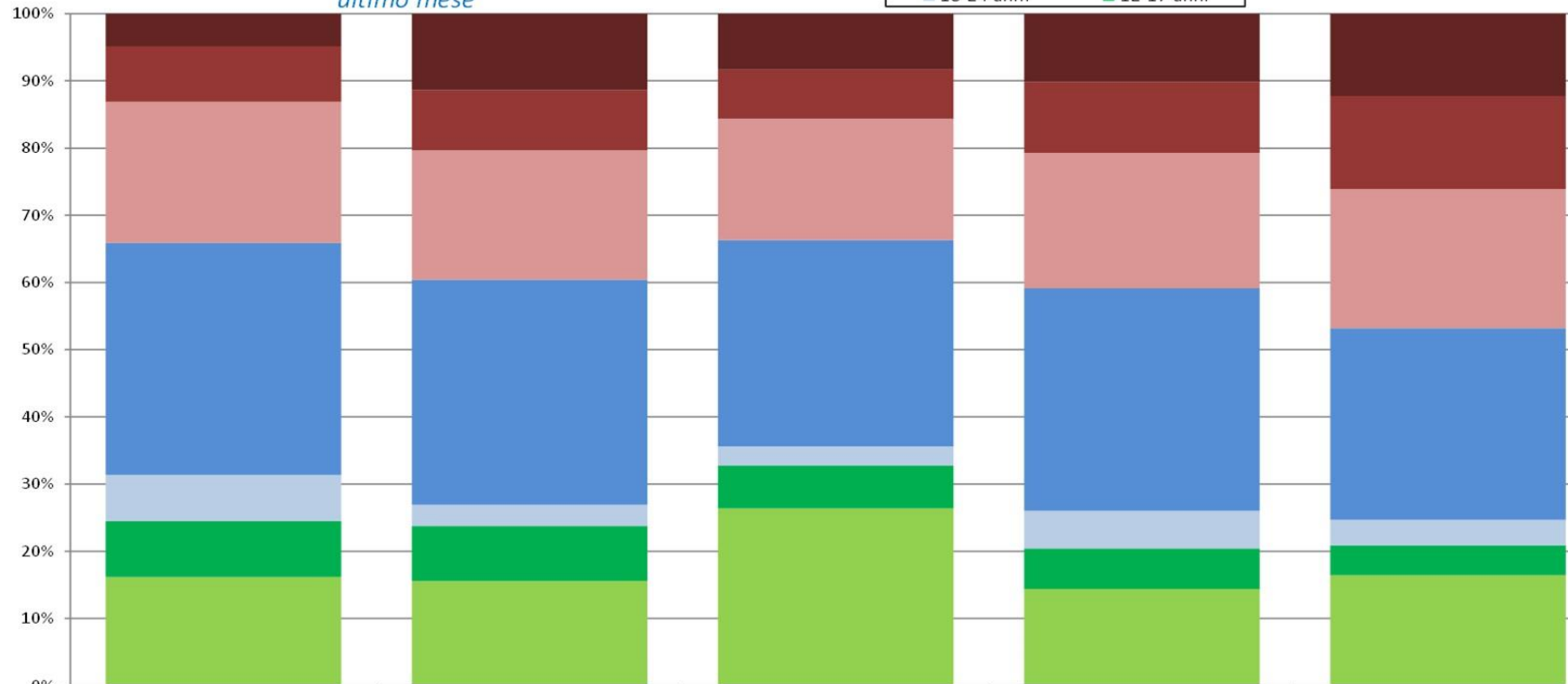

	Dal 10/10 al 16/10	Dal 17/10 al 23/10	Dal 24/10 al 30/10	Dal 31/10 al 06/11	Dal 07/11 ad oggi
>=75 anni	14	43	44	67	61
65-74 anni	24	34	39	70	69
50-64 anni	61	73	96	133	103
25-49 anni	100	127	163	219	142
18-24 anni	20	12	15	37	19
12-17 anni	24	31	34	40	22
<12 anni	47	59	140	95	82

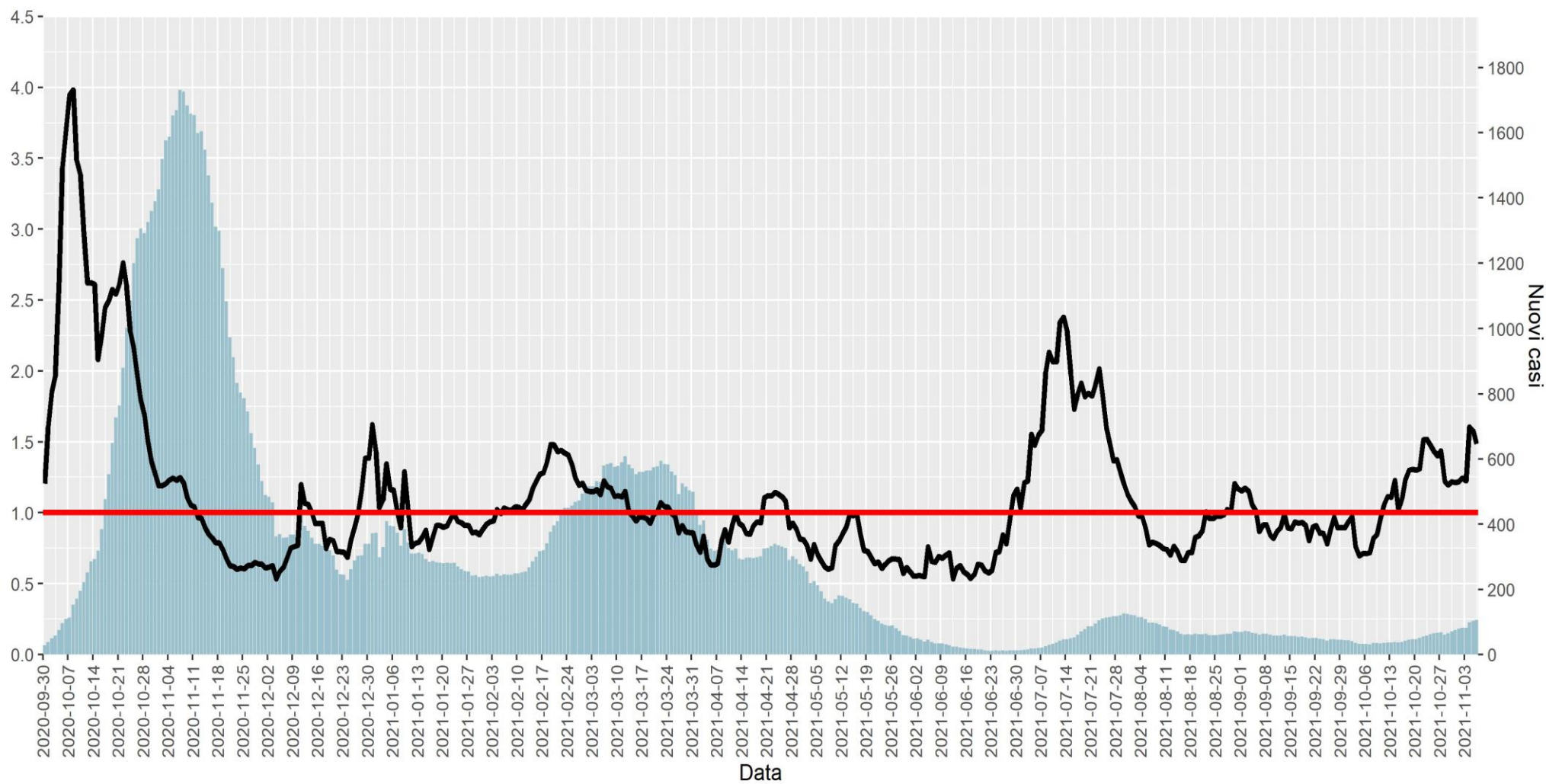

— RDT (lag 7 giorni) ■ Nuovi casi - media mobile 7 gg

COPERTURA VACCINALE E NUOVI CASI

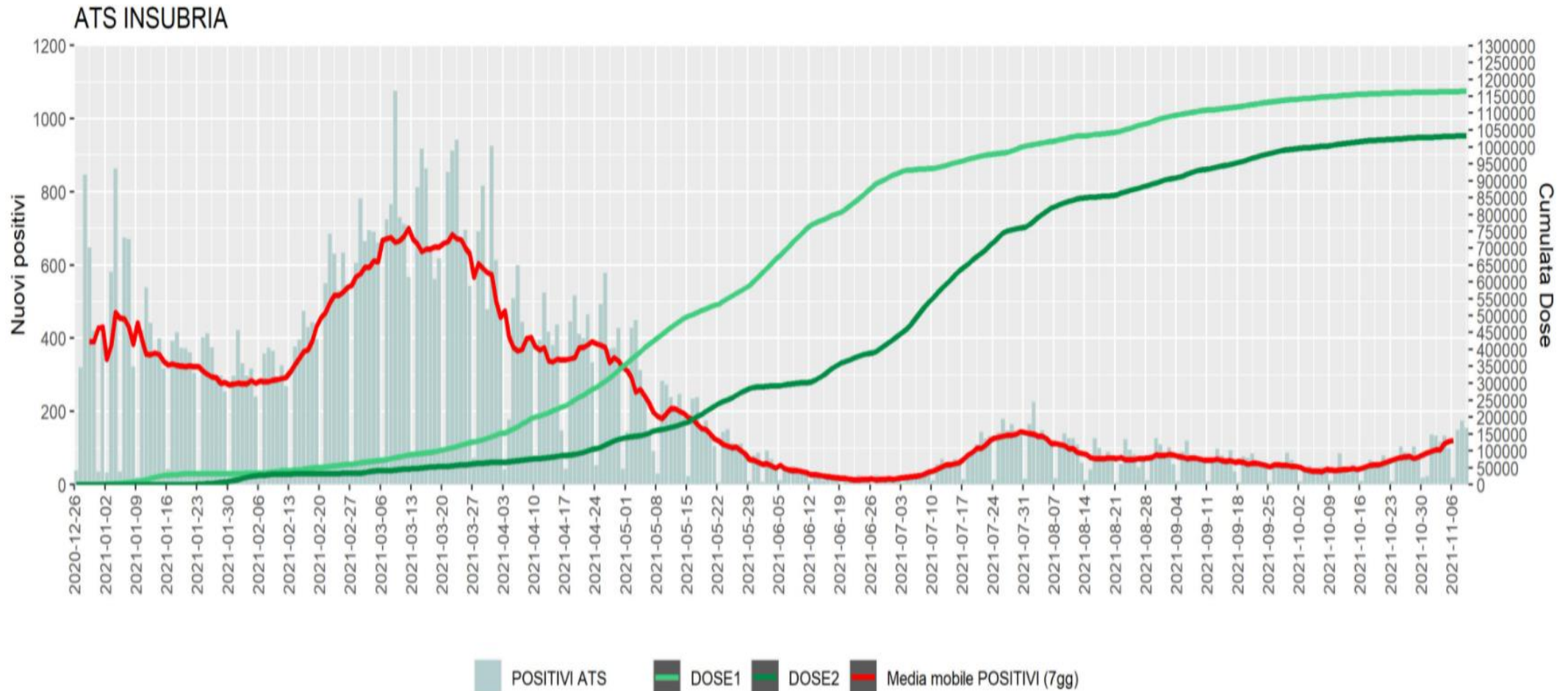

ANALISI POSITIVI E VACCINATI

Periodo dal 1 ottobre al 11 novembre		Età mediana
positivi non vaccinati o ciclo vaccinale incompleto	1348	20
Incidenza n.soggetti positivi tra non vaccinati o vaccinati con ciclo incompleto	3,96 ogni 1000 abitanti	
positivi vaccinati	1557	53
Incidenza n.soggetti positivi tra i vaccinati	1,33 ogni 1000 abitanti	
Rapporto tra incidenza nei soggetti non vaccinati e incidenza nei soggetti vaccinati	2,97	

CONTATTI E CASI SCUOLE

Settimana 01 Novembre - 07 Novembre 2021

ATS	Scuola infanzia / nido			Scuola primaria			Scuola secondaria primo grado			Scuola secondaria - secondo			Non disponibile tipologia scuola		
	classi	alunni	operatori scolastici	classi	alunni	operatori scolastici	classi	alunni	operatori scolastici	classi	alunni	operatori scolastici	classi	alunni	operatori scolastici
COMO	0	0	0	3	59	5	2	0	4	6	89	1	0	0	0
VARESE	14	202	33	11	149	1	12	298	1	6	149	0	0	0	0
322-INSUBRIA	14	202	33	14	208	6	14	298	5	12	238	1	0	0	0

Casi Scuola

	NIDO/INFANZIA	PRIMARIA	SECONDARIA PRIMO GRADO	SECONDARIA SECONDO GRADO
COMO	0	3	1	4
VARESE	12	11	11	3

ADESIONE AL TEST SALIVARE PER ATS INSUBRIA

Provincia	Tipo della scuola	Round	Data rilevazione	Numero studenti invitati	Numero studenti testati	Numero studenti positivi	Numero studenti con campioni NON Conformi	Numero studenti negativi
VARESE	PRIMARIA	4	02/11/2021	38	12	0	1	11
	SECONDARIA	4		40	30	0	1	29
	SECONDARIA	3	03/11/2021	217	210	0	17	193
	PRIMARIA	3	04/11/2021	153	145	0	14	131
	SECONDARIA	3		130	67	0	4	63
COMO	PRIMARIA	4	02/11/2021	180	123	0	13	110
	SECONDARIA	4		60	34	0	2	32
	PRIMARIA	3	05/11/2021	146	66	0	4	62
	SECONDARIA	3		151	87	1	1	85

Sistema Socio Sanitario



Regione
Lombardia

ATS Insubria



www.ats-insubria.it