

# ANDAMENTO EPIDEMIA SETTEMBRE 2021

Sistema Socio Sanitario



Regione  
Lombardia

ATS Insubria



# DATI DAL 06 AGOSTO AL 19 AGOSTO

Report da venerdì 13.08.2021 a giovedì 19.08.2021

Provincia	Tamponi eseguiti (esclusi quelli senza esito)	Tamponi positivi	% positività dei tamponi	Nuovi positivi	Incidenza NUOVI POSITIVI su popolazione * 100.000 abitanti
COMO (solo territorio ATS Insubria)	8.830	382	4,3%	188	32,04
VARESE	14.585	1.297	8,9%	434	48,63
<b>ATS INSUBRIA</b>	<b>23.415</b>	<b>1.679</b>	<b>7,2%</b>	<b>622</b>	<b>42,05</b>
<i>% ATS INSUBRIA vs LOMBARDIA</i>	<i>11,8%</i>	<i>21,0%</i>		<i>17,9%</i>	
<b>LOMBARDIA</b>	<b>198.518</b>	<b>8.010</b>	<b>4,0%</b>	<b>3.480</b>	<b>34,44</b>

Report da venerdì 06.08.2021 a giovedì 12.08.2021

Provincia	Tamponi eseguiti (esclusi quelli senza esito)	Tamponi positivi	% positività dei tamponi	Nuovi positivi	Incidenza NUOVI POSITIVI su popolazione * 100.000 abitanti
COMO (solo territorio ATS Insubria)	10.784	434	4,0%	215	36,64
VARESE	18.185	1.485	8,2%	602	67,45
<b>ATS INSUBRIA</b>	<b>28.969</b>	<b>1.919</b>	<b>6,6%</b>	<b>817</b>	<b>55,23</b>
<i>% ATS INSUBRIA vs LOMBARDIA</i>	<i>11,9%</i>	<i>21,2%</i>		<i>19,3%</i>	
<b>LOMBARDIA</b>	<b>243.659</b>	<b>9.047</b>	<b>3,7%</b>	<b>4.229</b>	<b>41,85</b>

# DATI DAL 20 AGOSTO AL 02 SETTEMBRE

Report da venerdì 27.08.2021 a giovedì 02.09.2021

Provincia	Tamponi eseguiti (esclusi quelli senza esito)	Tamponi positivi	% positività dei tamponi	Nuovi positivi	Incidenza NUOVI POSITIVI su popolazione * 100.000 abitanti
COMO (solo territorio ATS Insubria)	12.090	369	3,1%	199	33,91
VARESE	17.722	789	4,5%	362	40,56
<b>ATS INSUBRIA</b>	<b>29.812</b>	<b>1.158</b>	<b>3,9%</b>	<b>561</b>	<b>37,92</b>
<i>% ATS INSUBRIA vs LOMBARDIA</i>	<i>10,9%</i>	<i>15,5%</i>		<i>14,6%</i>	
LOMBARDIA	274.093	7.464	2,7%	3.851	38,11

Report da venerdì 20.08.2021 a giovedì 26.08.2021

Provincia	Tamponi eseguiti (esclusi quelli senza esito)	Tamponi positivi	% positività dei tamponi	Nuovi positivi	Incidenza NUOVI POSITIVI su popolazione * 100.000 abitanti
COMO (solo territorio ATS Insubria)	10.334	338	3,3%	177	30,16
VARESE	14.842	977	6,6%	331	37,09
<b>ATS INSUBRIA</b>	<b>25.176</b>	<b>1.315</b>	<b>5,2%</b>	<b>508</b>	<b>34,34</b>
<i>% ATS INSUBRIA vs LOMBARDIA</i>	<i>10,9%</i>	<i>17,0%</i>		<i>14,6%</i>	
LOMBARDIA	231.560	7.739	3,3%	3.475	34,39

# NUOVI CASI da Gennaio 2021

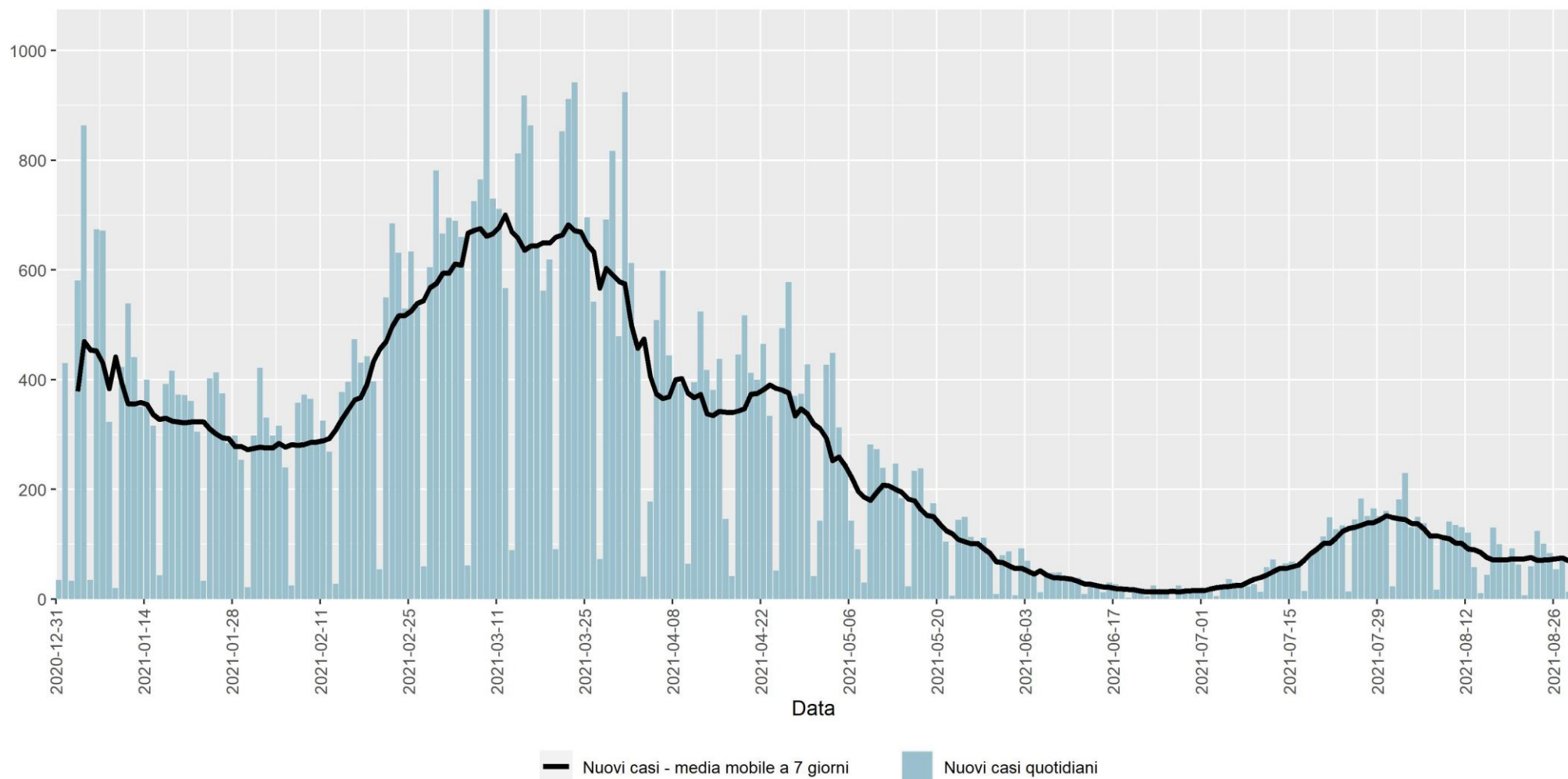

# TASSO INCIDENZA ULTIMI 7 GIORNI AMBITO SETTE LAGHI

## Tasso incidenza ultimi 7 giorni - Ambiti del Distretto Sette Laghi

— ARCISATE — AZZATE-SESTO-TRADATE — LAVENO — LUINO — VARESE

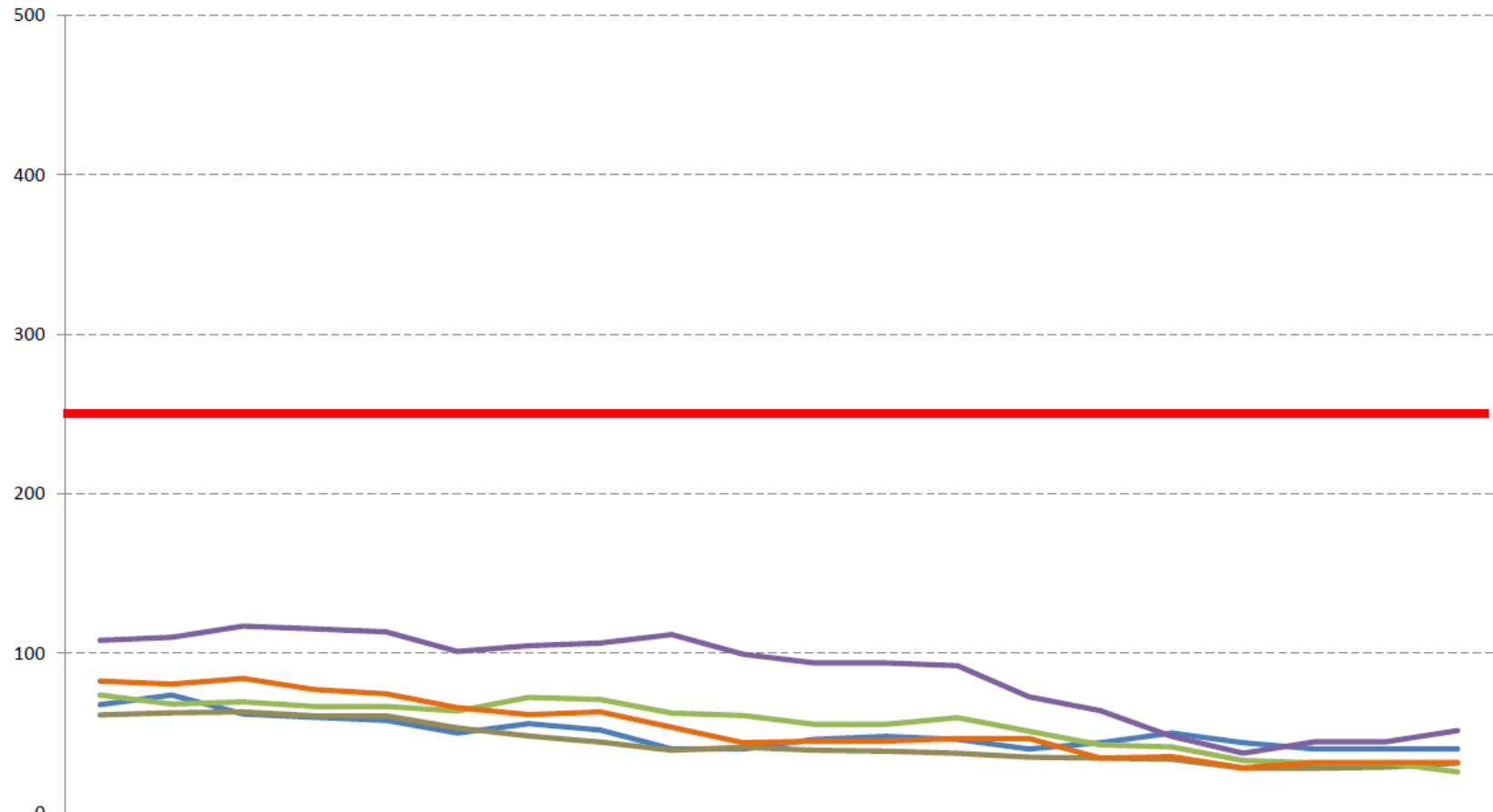

	11/08/2021	12/08/2021	13/08/2021	14/08/2021	15/08/2021	16/08/2021	17/08/2021	18/08/2021	19/08/2021	20/08/2021	21/08/2021	22/08/2021	23/08/2021	24/08/2021	25/08/2021	26/08/2021	27/08/2021	28/08/2021	29/08/2021	30/08/2021
ARCISATE	68	74	62	60	58	50	56	52	40	40	46	48	46	40	44	50	44	40	40	40
AZZATE-SESTO-TRADATE	61	62	63	61	61	53	48	44	39	41	39	38	37	35	34	33	28	28	28	31
LAVENO	74	68	69	67	67	64	72	71	62	61	55	55	59	51	42	41	33	31	31	25
LUINO	108	110	117	115	113	101	104	106	112	99	94	94	92	73	64	48	37	44	44	51
VARESE	82	81	84	77	74	66	61	63	53	44	45	45	46	46	34	35	28	32	32	32

# TASSO INCIDENZA ULTIMI 7 GIORNI AMBITO VALLE OLONA

## Tasso incidenza ultimi 7 giorni - Ambiti del Distretto Valle Olona

— BUSTO-CASTELLANZA — GALLARATE — SARONNO — SOMMA LOMBARDO

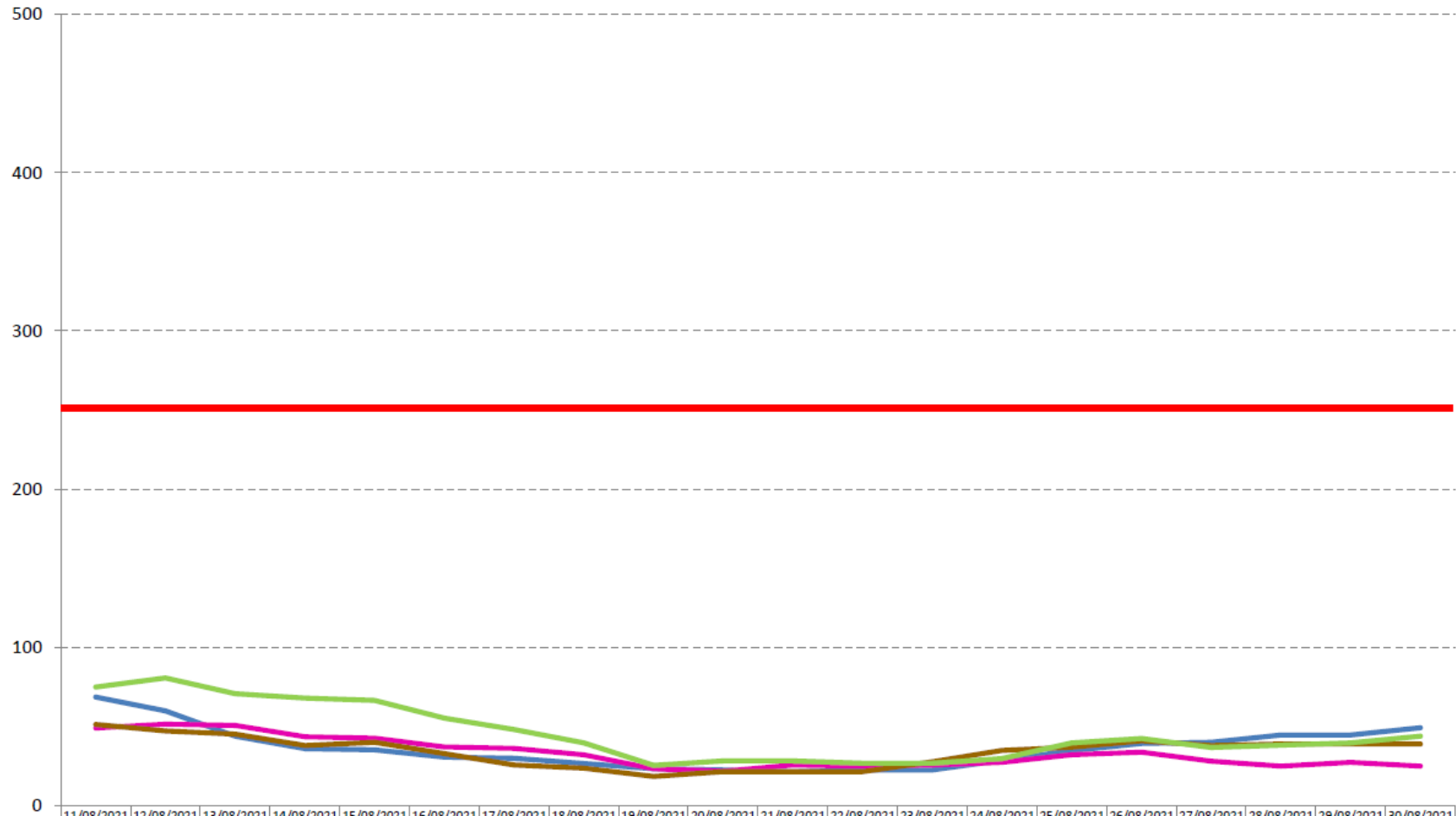

	11/08/2021	12/08/2021	13/08/2021	14/08/2021	15/08/2021	16/08/2021	17/08/2021	18/08/2021	19/08/2021	20/08/2021	21/08/2021	22/08/2021	23/08/2021	24/08/2021	25/08/2021	26/08/2021	27/08/2021	28/08/2021	29/08/2021	30/08/2021
BUSTO-CASTELLANZA	69	60	44	36	35	31	30	27	23	23	21	23	23	29	35	39	40	45	45	49
GALLARATE	49	51	51	43	43	37	36	32	23	22	26	25	26	27	32	34	28	25	27	25
SARONNO	51	47	45	38	40	33	26	24	18	22	22	22	28	35	37	41	38	39	39	39
SOMMA LOMBARDO	75	81	71	68	67	55	48	40	25	28	28	27	27	30	40	42	37	38	40	44

# TASSO INCIDENZA ULTIMI 7 GIORNI AMBITO LARIANO

## Tasso incidenza ultimi 7 giorni - Ambiti del Distretto Lariano

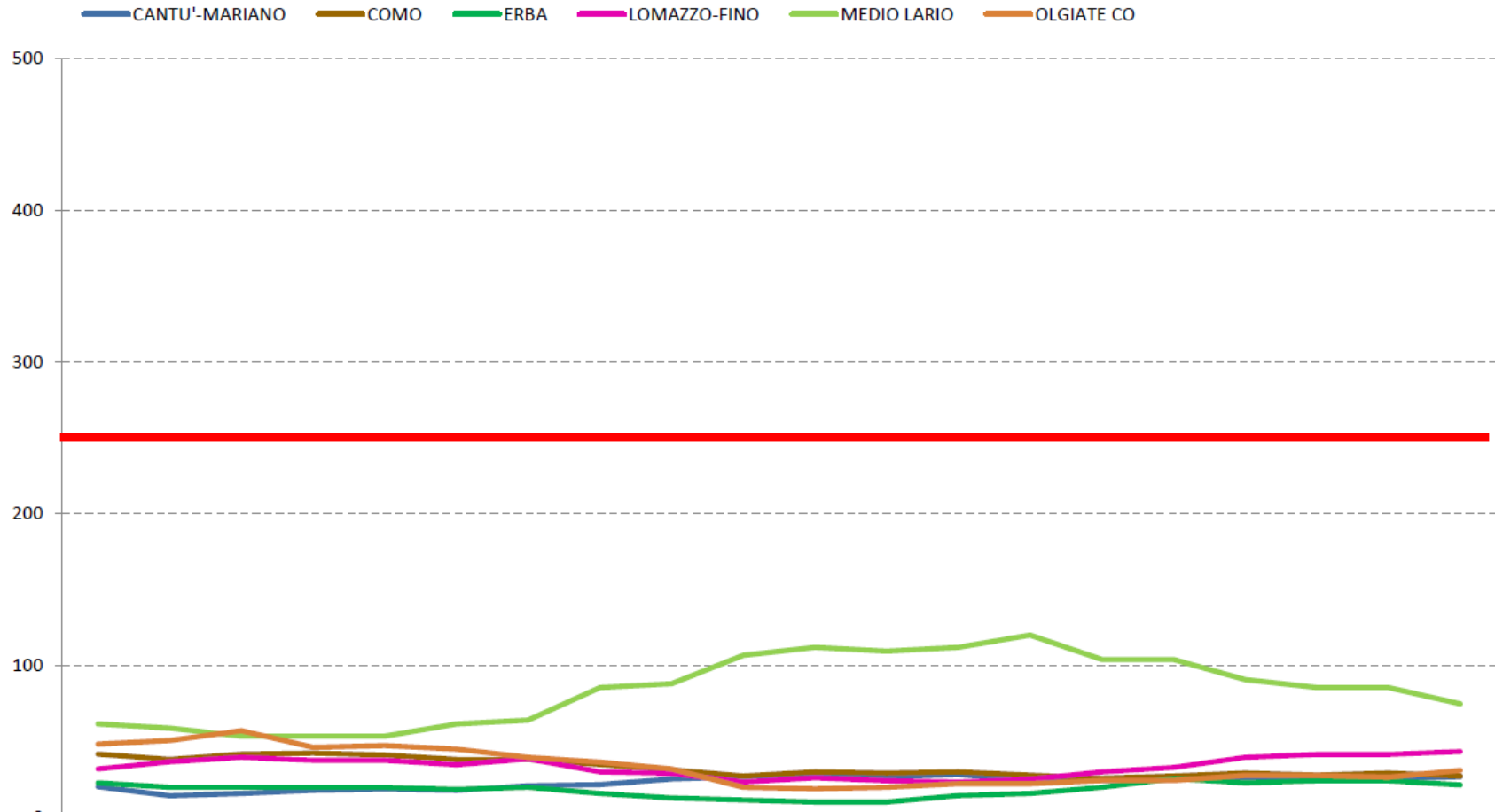

	11/08/2021	12/08/2021	13/08/2021	14/08/2021	15/08/2021	16/08/2021	17/08/2021	18/08/2021	19/08/2021	20/08/2021	21/08/2021	22/08/2021	23/08/2021	24/08/2021	25/08/2021	26/08/2021	27/08/2021	28/08/2021	29/08/2021	30/08/2021
CANTU'-MARIANO	20	14	15	18	18	18	21	21	25	27	27	27	28	24	24	25	26	25	25	27
COMO	41	38	41	42	41	38	38	35	31	27	30	29	30	28	26	27	29	28	29	27
ERBA	22	20	20	20	20	18	20	15	13	11	10	10	14	15	20	25	22	24	24	21
LOMAZZO-FINO	32	36	39	37	37	35	38	30	29	23	26	24	23	25	30	33	39	41	41	43
MEDIO LARIO	61	59	53	53	53	61	64	85	88	107	112	109	112	120	104	104	91	85	85	75
OLGIATE CO	48	50	57	46	47	45	39	36	32	20	19	20	22	22	24	24	27	27	26	31

## Positivi per fascia d'età quota percentuale sul totale

*ultimo mese*

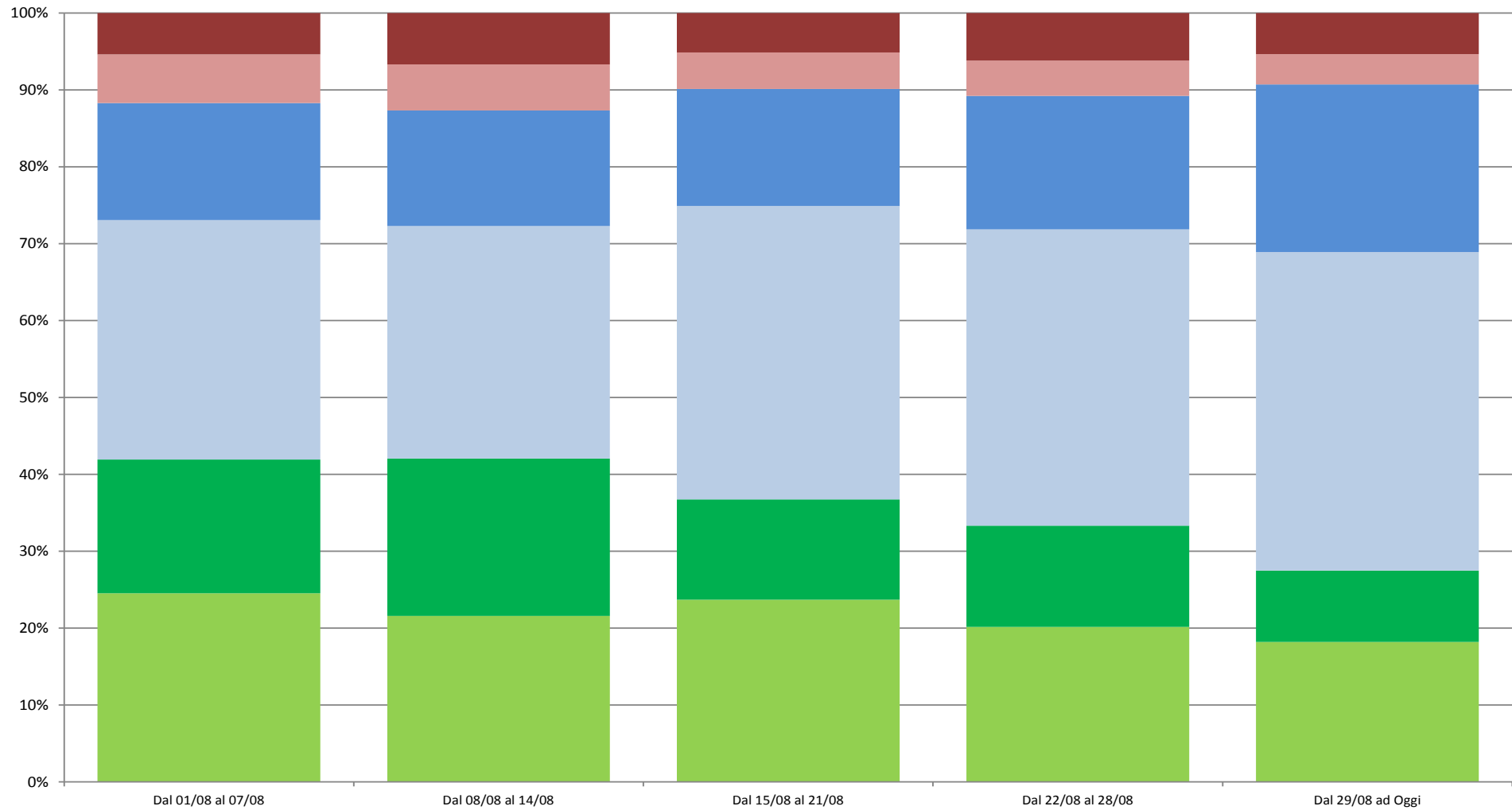
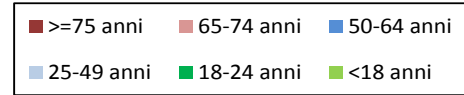



# PIRAMIDE DELL'ETA' E CICLO VACCINALE

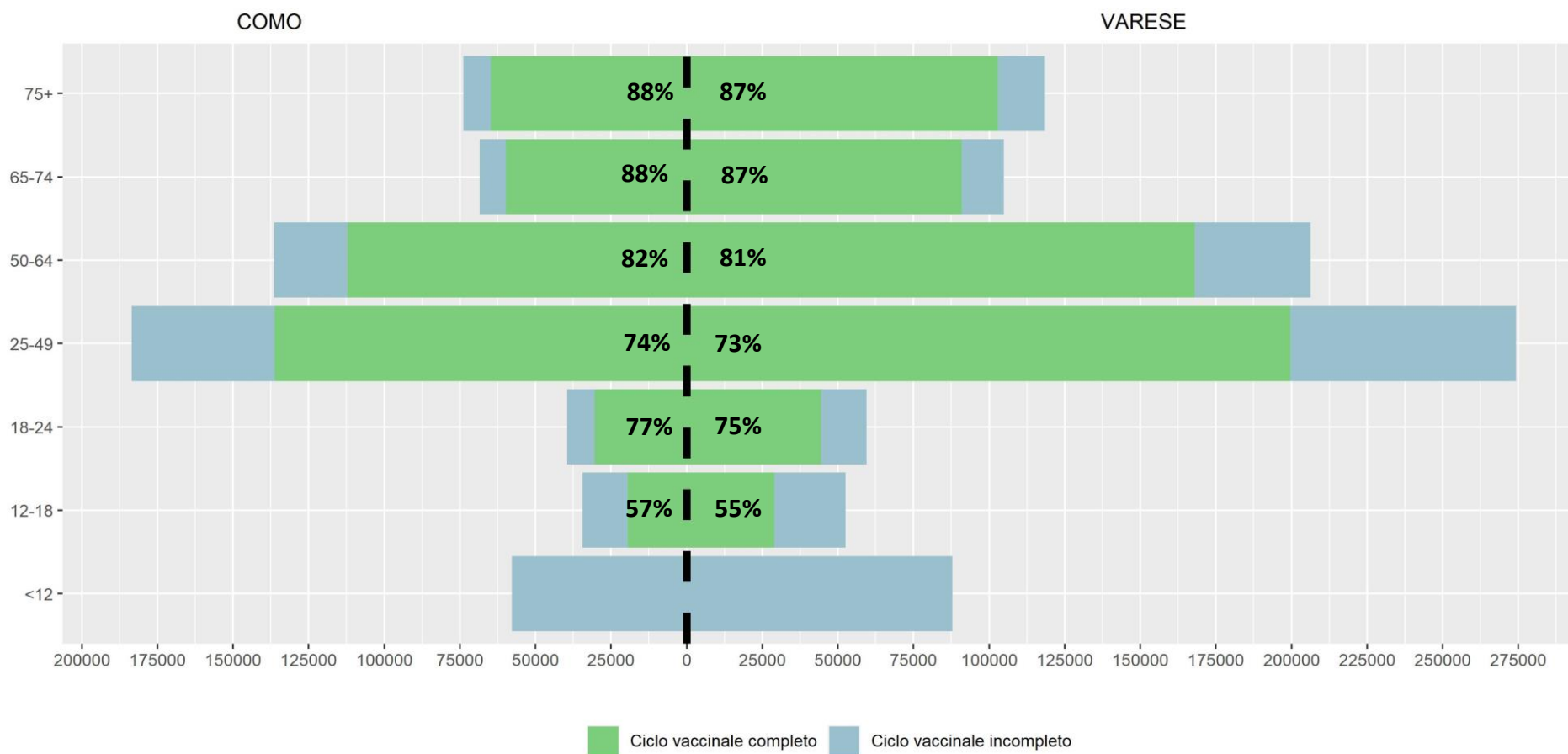

# COPERTURA VACCINALE

Sistema Socio Sanitario



Regione  
Lombardia

ATS Insubria

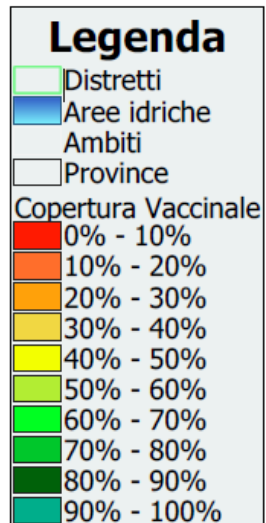

Dato Aggiornato 01/09/2021

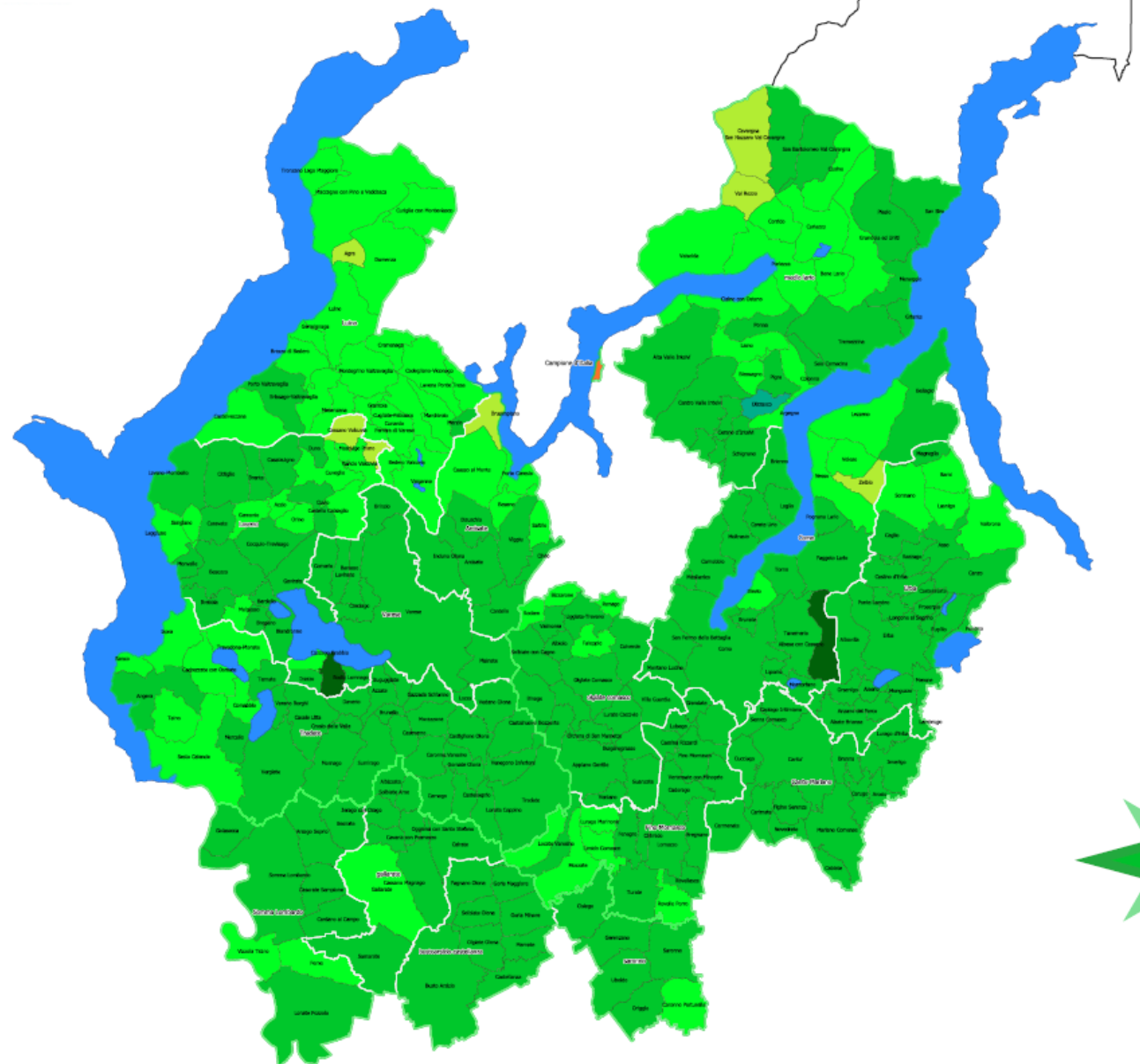

Sistema Socio Sanitario



Regione  
Lombardia

ATS Insubria



[www.ats-insubria.it](http://www.ats-insubria.it)