

# ANDAMENTO EPIDEMIA SETTEMBRE 2021

Sistema Socio Sanitario



Regione  
Lombardia

ATS Insubria



# DATI DAL 02 SETTEMBRE AL 15 SETTEMBRE

Report da giovedì 09.09.2021 a mercoledì 15.09.2021

Provincia	Tamponi eseguiti (esclusi quelli senza esito)	Tamponi positivi	% positività dei tamponi	Nuovi positivi	Incidenza NUOVI POSITIVI su popolazione * 100.000 abitanti
COMO (solo territorio ATS Insubria)	14.499	254	1,8%	111	18,92
VARESE	21.041	776	3,7%	398	44,59
<b>ATS INSUBRIA</b>	<b>35.540</b>	<b>1.030</b>	<b>2,9%</b>	<b>509</b>	<b>34,41</b>
<i>% ATS INSUBRIA vs LOMBARDIA</i>	<i>10,7%</i>	<i>14,2%</i>		<i>14,2%</i>	
<b>LOMBARDIA</b>	<b>333.336</b>	<b>7.278</b>	<b>2,2%</b>	<b>3.585</b>	<b>35,48</b>

Report da giovedì 02.09.2021 a mercoledì 08.09.2021

Provincia	Tamponi eseguiti (esclusi quelli senza esito)	Tamponi positivi	% positività dei tamponi	Nuovi positivi	Incidenza NUOVI POSITIVI su popolazione * 100.000 abitanti
COMO (solo territorio ATS Insubria)	13.837	328	2,4%	160	27,27
VARESE	19.872	586	2,9%	304	34,06
<b>ATS INSUBRIA</b>	<b>33.709</b>	<b>914</b>	<b>2,7%</b>	<b>464</b>	<b>31,37</b>
<i>% ATS INSUBRIA vs LOMBARDIA</i>	<i>10,9%</i>	<i>13,5%</i>		<i>13,5%</i>	
<b>LOMBARDIA</b>	<b>308.887</b>	<b>6.757</b>	<b>2,2%</b>	<b>3.430</b>	<b>33,95</b>

# DATI DAL 16 SETTEMBRE AL 29 SETTEMBRE

Report da giovedì 23.09.2021 a mercoledì 29.09.2021

Provincia	Tamponi eseguiti (esclusi quelli senza esito)	Tamponi positivi	% positività dei tamponi	Nuovi positivi	Incidenza NUOVI POSITIVI su popolazione * 100.000 abitanti
COMO (solo territorio ATS Insubria)	16.154	220	1,4%	127	21,64
VARESE	23.946	687	2,9%	318	35,63
<b>ATS INSUBRIA</b>	<b>40.100</b>	<b>907</b>	<b>2,3%</b>	<b>445</b>	<b>30,08</b>
<b>% ATS INSUBRIA vs LOMBARDIA</b>	<b>11,1%</b>	<b>15,6%</b>		<b>16,9%</b>	
<b>LOMBARDIA</b>	<b>361.767</b>	<b>5.807</b>	<b>1,6%</b>	<b>2.632</b>	<b>26,05</b>

Report da giovedì 16.09.2021 a mercoledì 22.09.2021

Provincia	Tamponi eseguiti (esclusi quelli senza esito)	Tamponi positivi	% positività dei tamponi	Nuovi positivi	Incidenza NUOVI POSITIVI su popolazione * 100.000 abitanti
COMO (solo territorio ATS Insubria)	15.986	236	1,5%	123	20,96
VARESE	22.104	790	3,6%	341	38,21
<b>ATS INSUBRIA</b>	<b>38.090</b>	<b>1.026</b>	<b>2,7%</b>	<b>464</b>	<b>31,37</b>
<b>% ATS INSUBRIA vs LOMBARDIA</b>	<b>11,0%</b>	<b>15,6%</b>		<b>14,9%</b>	
<b>LOMBARDIA</b>	<b>347.450</b>	<b>6.598</b>	<b>1,9%</b>	<b>3.118</b>	<b>30,86</b>

# NUOVI CASI da Gennaio 2021

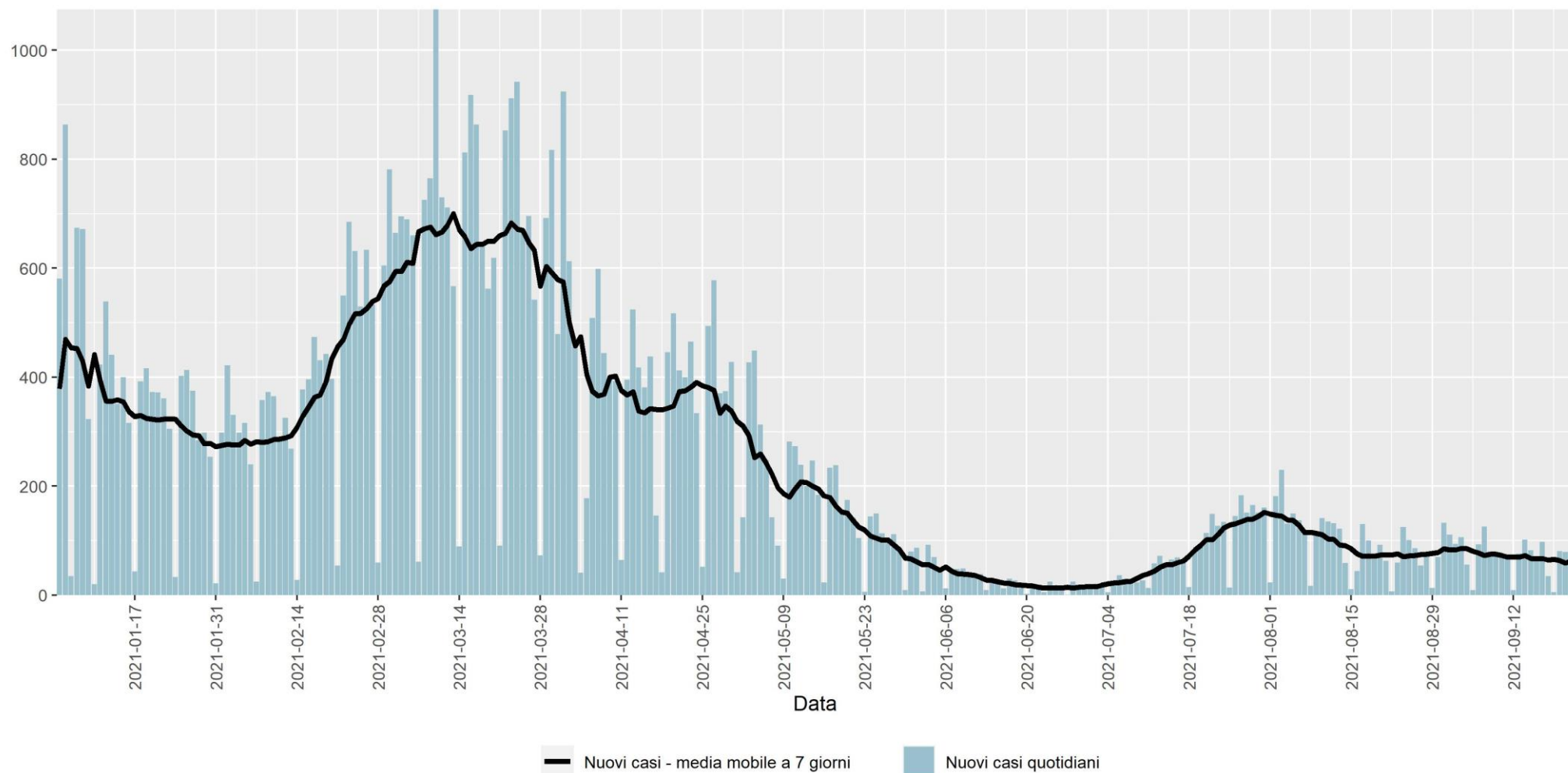

# RDT E MEDIA MOBILE

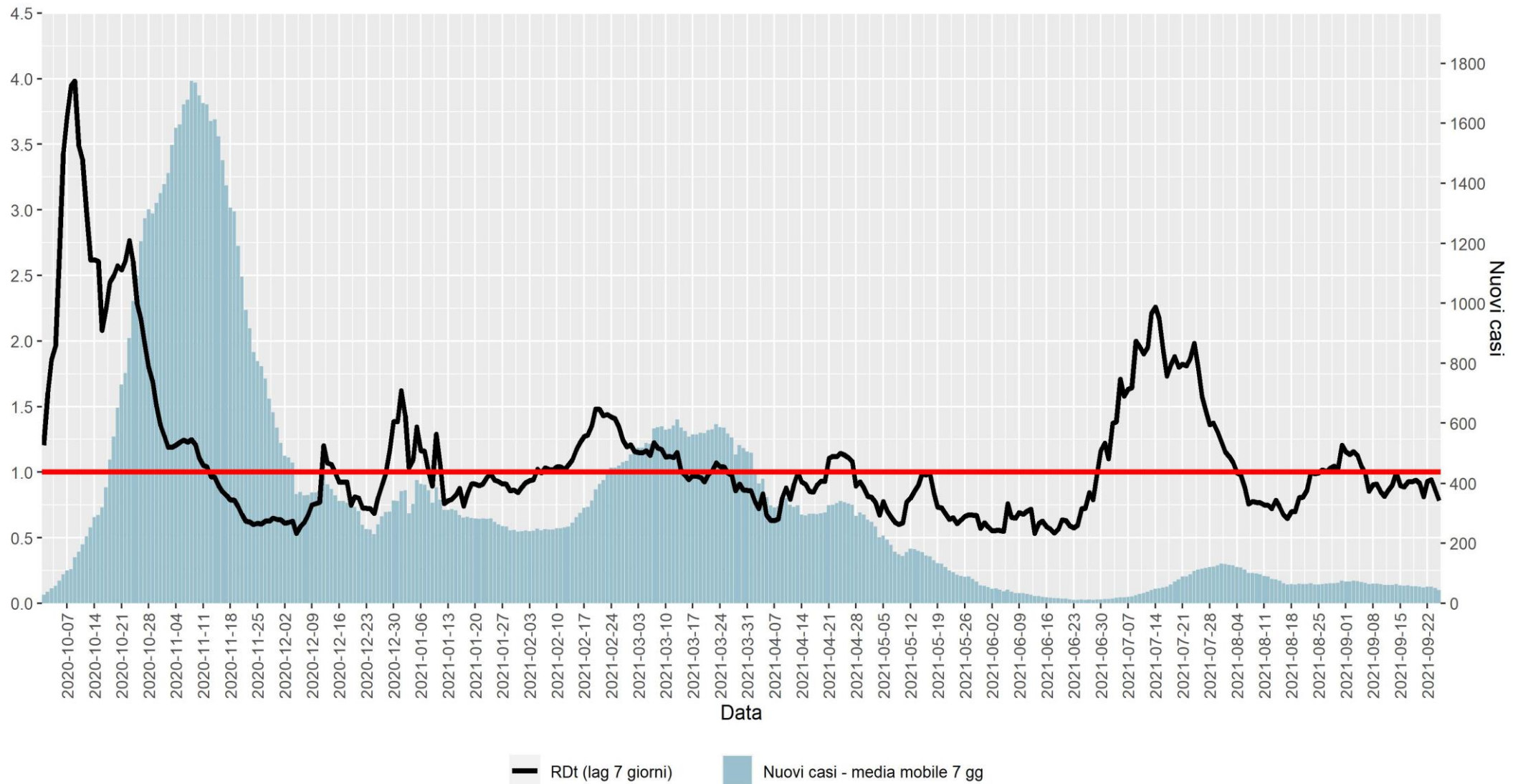

# TASSO INCIDENZA ULTIMI 7 GIORNI AMBITO SETTE LAGHI

## Tasso incidenza ultimi 7 giorni - Ambiti del Distretto Sette Laghi

— ARCISATE — AZZATE-SESTO-TRADATE — LAVENO — LUINO — VARESE

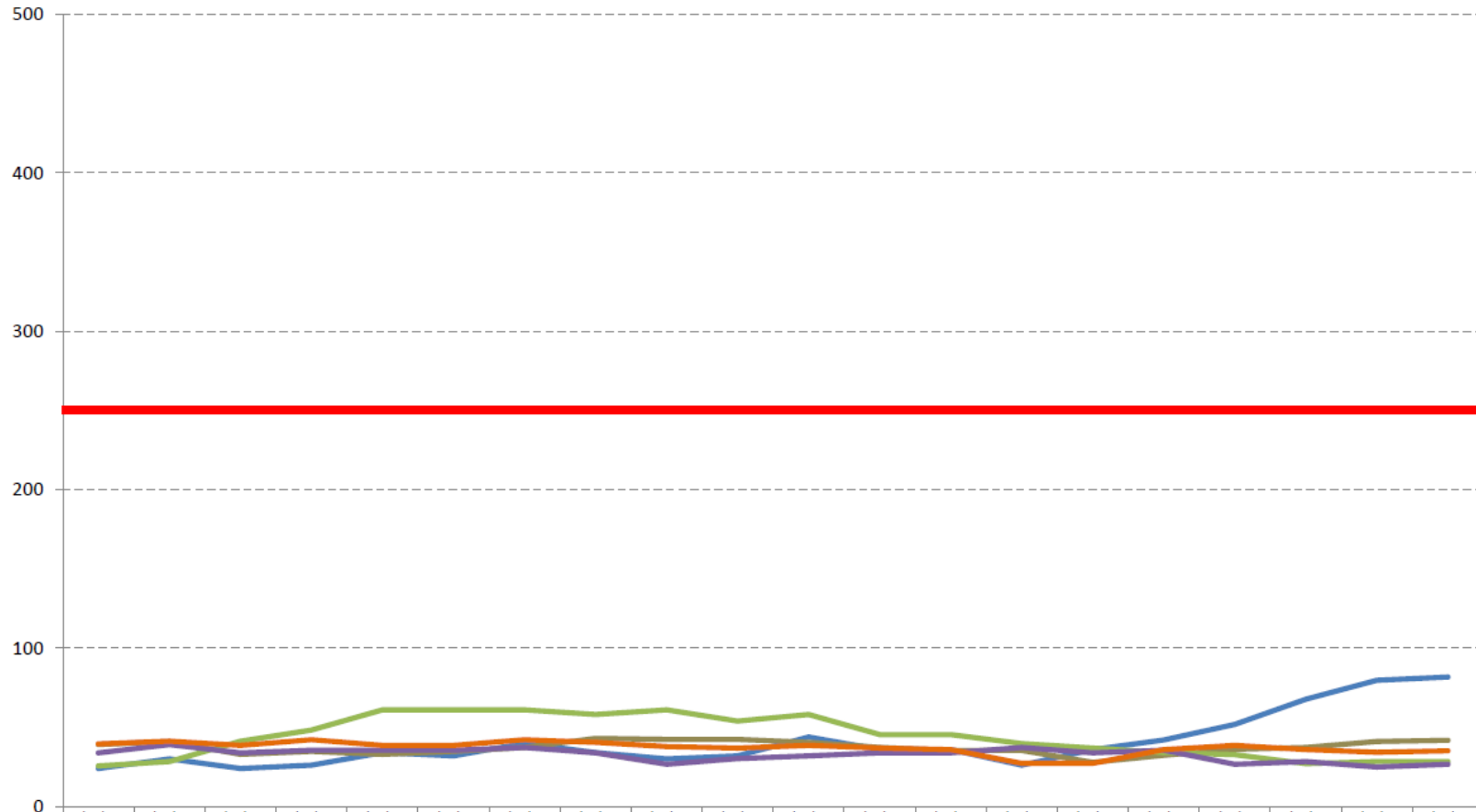

	07/09/2021	08/09/2021	09/09/2021	10/09/2021	11/09/2021	12/09/2021	13/09/2021	14/09/2021	15/09/2021	16/09/2021	17/09/2021	18/09/2021	19/09/2021	20/09/2021	21/09/2021	22/09/2021	23/09/2021	24/09/2021	25/09/2021	26/09/2021
ARCISATE	24	30	24	26	34	32	40	34	30	32	44	36	36	26	36	42	52	68	80	82
AZZATE-SESTO-TRADATE	39	41	33	35	33	35	37	43	42	42	40	37	35	35	28	32	36	37	41	42
LAVENO	25	28	41	48	61	61	61	58	61	54	58	45	45	40	37	34	33	27	28	28
LUINO	34	39	34	35	35	35	37	34	27	30	32	34	34	37	34	35	27	28	25	27
VARESE	39	41	39	42	39	39	42	40	38	37	39	37	36	27	27	36	39	36	34	35

# TASSO INCIDENZA ULTIMI 7 GIORNI AMBITO VALLE OLONA

## Tasso incidenza ultimi 7 giorni - Ambiti del Distretto Valle Olona

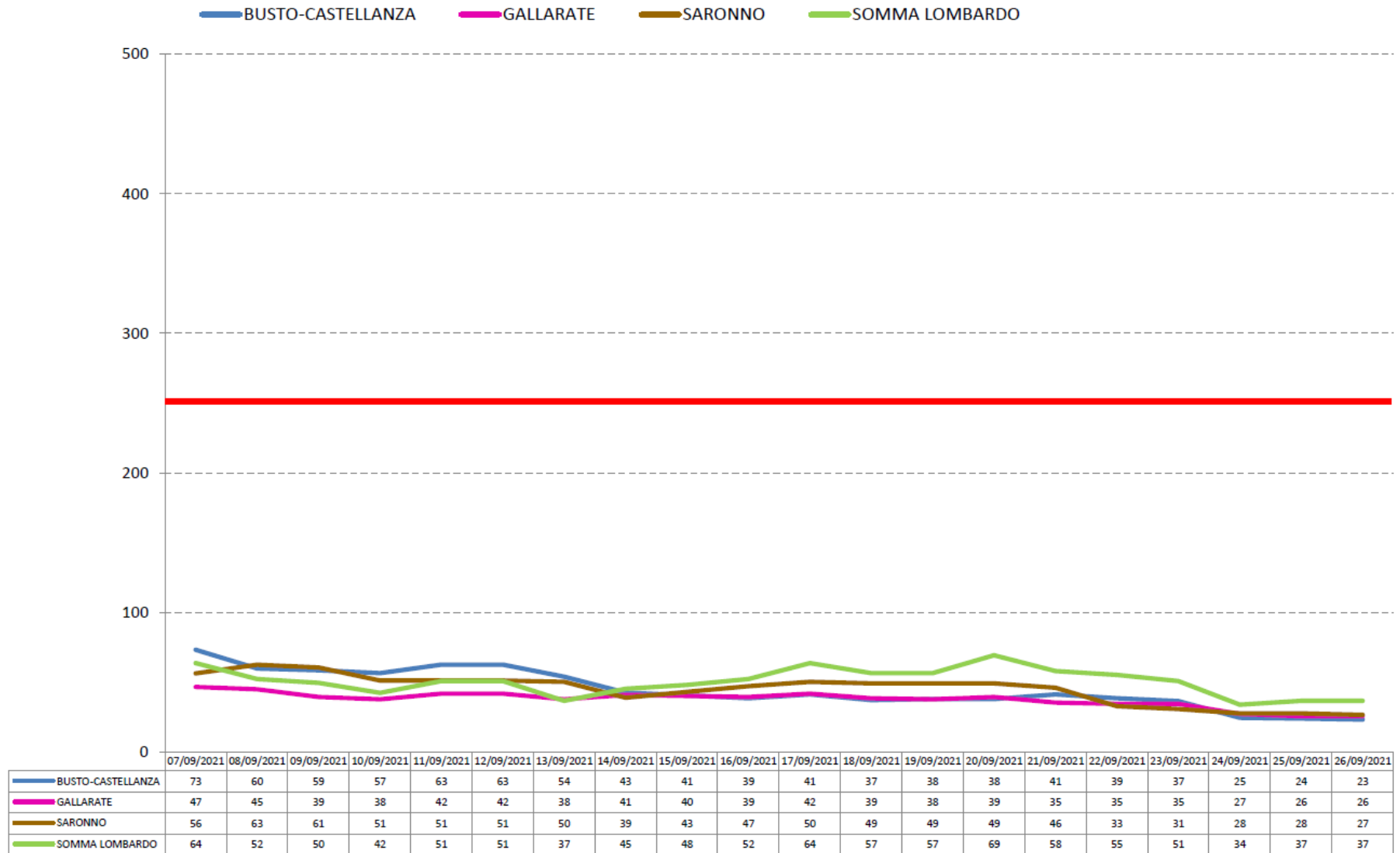

# TASSO INCIDENZA ULTIMI 7 GIORNI AMBITO LARIANO

## Tasso incidenza ultimi 7 giorni - Ambiti del Distretto Lariano

— CANTU'-MARIANO — COMO — ERBA — LOMAZZO-FINO — MEDIO LARIO — OLGiate CO

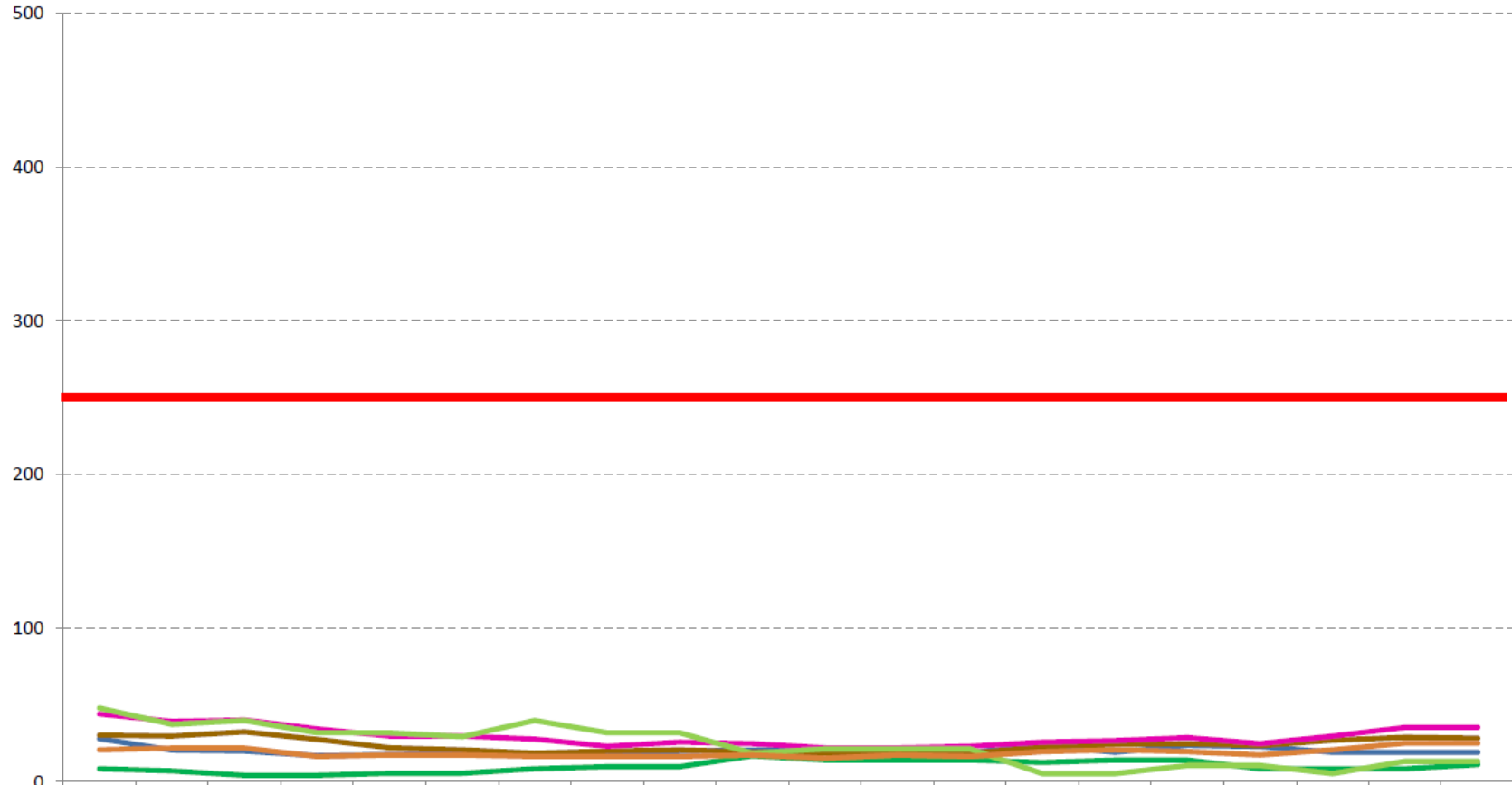

	07/09/2021	08/09/2021	09/09/2021	10/09/2021	11/09/2021	12/09/2021	13/09/2021	14/09/2021	15/09/2021	16/09/2021	17/09/2021	18/09/2021	19/09/2021	20/09/2021	21/09/2021	22/09/2021	23/09/2021	24/09/2021	25/09/2021	26/09/2021
CANTU'-MARIANO	28	21	20	17	18	18	18	17	20	21	22	20	19	24	19	24	23	19	19	19
COMO	30	30	32	28	22	21	19	20	21	19	19	18	19	23	24	25	23	27	29	28
ERBA	8	7	4	4	6	6	8	10	10	17	14	14	14	13	14	14	8	8	8	11
LOMAZZO-FINO	44	39	40	35	30	30	28	23	26	25	22	22	23	26	27	29	25	30	35	35
MEDIO LARIO	48	37	40	32	32	29	40	32	32	19	21	21	21	5	5	11	11	5	13	13
OLGIATE CO	21	22	22	16	17	17	16	16	16	17	15	17	16	20	21	20	17	21	25	25



## Positivi per fascia d'età quota percentuale sul totale

*ultimo mese*

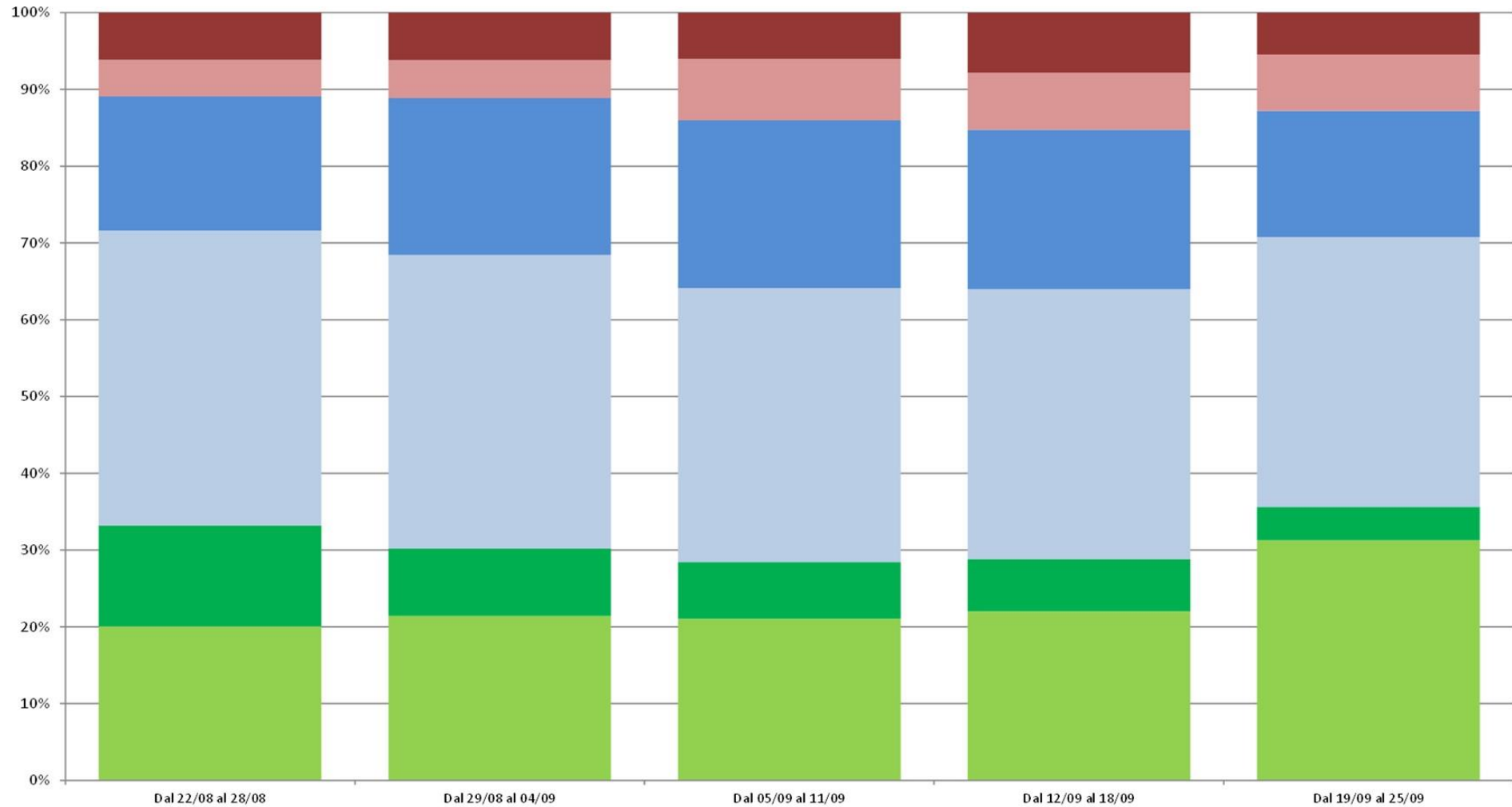

# ANALISI POSITIVI E VACCINATI

Periodo dal 1 settembre al 29 settembre		Età mediana
positivi non vaccinati o ciclo vaccinale incompleto	1286	29
Incidenza n.soggetti positivi tra non vaccinati o vaccinati con ciclo incompleto	3,5 ogni 1000 abitanti	
positivi vaccinati	808	52
Incidenza n.soggetti positivi tra i vaccinati	0,71 ogni 1000 abitanti	
Rapporto tra incidenza nei soggetti non vaccinati e incidenza nei soggetti vaccinati	4,91	

# CONTATTI E CASI SCUOLE

## Settimana 20 Settembre - 26 Settembre 2021

ATS	Scuola infanzia / nido			Scuola primaria			Scuola secondaria primo grado			Scuola secondaria - secondo grado			Non disponibile tipologia scuola		
	classi	alunni	operatori scolastici	classi	alunni	operatori scolastici	classi	alunni	operatori scolastici	classi	alunni	operatori scolastici	classi	alunni	operatori scolastici
COMO	2	30	3	10	144	7	0	0	0	4	38	5	0	0	0
VARESE	22	344	40	25	346	31	5	105	18	10	175	35	0	0	0
322-INSUBRIA	24	374	43	35	490	38	5	105	18	14	213	40	0	0	0

Fonte: Segnalazioni EmerCovid Scuole - export del 27.09.2021

## Casi scuola

	INFANZIA/NIDO	PRIMARIA	SECONDARIA PRIMO GRADO	SECONDARIA SECONDO GRADO
COMO	2	5	0	2
VARESE	19	15	4	8

Sistema Socio Sanitario



Regione  
Lombardia

ATS Insubria



[www.ats-insubria.it](http://www.ats-insubria.it)