Primo intervento nell'ottobre 2016 in via Matteotti

PONTE LAMBRO – Proseguono i lavori di sostituzione e riqualifica dell'Acquedotto di Ponte Lambro. **Nel giro di pochi giorni, dopo i due interventi fatti in via Matteotti e l'intervento in Via Volta, sono stati sostituiti alcuni dei tratti più rovinati dell'acquedotto comunale di Ponte Lambro.**

Via Matteotti, lavori ad aprile 2016

“Settimana scorsa – ha annunciato il sindaco Ettore Pelucchi – in via Matteotti sono stati sostituiti due tratti, uno di 36 metri e l’altro di 10, di vecchie condotte. Mercoledì 26 ottobre in Via Volta è stato sostituito un tratto di altri 36 metri”.

Con questi lavori, ha aggiunto Pelucchi, si concludono gli interventi che erano stati pianificati per il 2016 e che **hanno visto il rifacimento di oltre 150 metri di acquedotto (in aprile, sempre in via Matteotti erano stati sostituiti quasi 100metri).**

I lavori sono stati svolti e diretti da ASIL, società alla quale è stata affidata la gestione del servizio idrico comunale a partire dal 1 aprile 2016.

Via Matteotti, secondo intervento ad ottobre 2016

“Grazie a questi interventi e all’installazione di un sistema di telecontrollo che permette di monitorare l’andamento dell’intero acquedotto in tempo reale, il servizio idrico di Ponte Lambro è decisamente migliorato e le situazioni di grave disagio che la

cittadinanza ha dovuto sopportare negli anni passati, quest’anno non si sono verificate”.

VOLVO

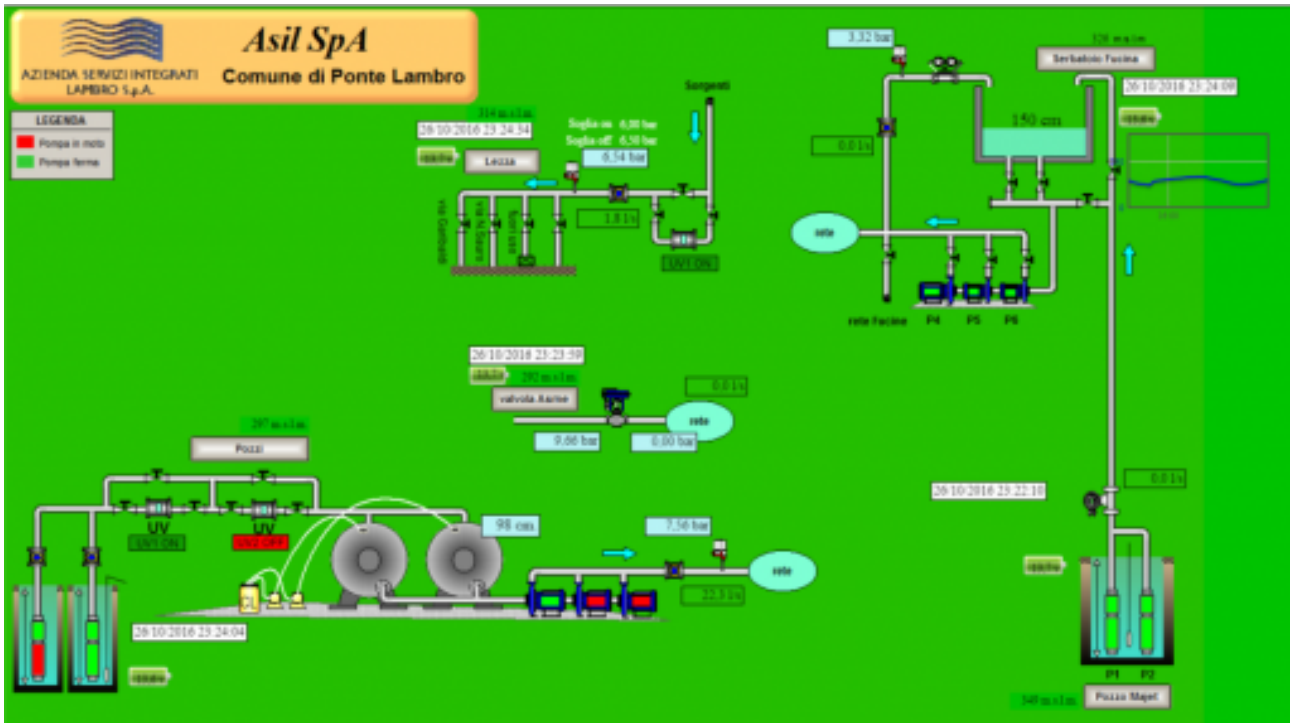
Asil SpA
AZIENDA SERVIZI INTEGRATI LAMBRO S.p.A.
Comune di Ponte Lambro
LEGENDA
Pompa in moto
Pompa ferma
Sorgenti
Lezza
UV
rete
P4
P5
P6
P1
P2
Pozzi
Pozzo Mapel