CANZO – **Problemi legati al maltempo anche a Canzo, dove i Vigili del fuoco sono intervenuti nella mattinata di domenica per un allagamento al centro sportivo Green six.**
Per alcune ore i pompieri di Canzo ed Erba hanno lavorato per aspirare l'acqua all'interno dei sotterranei ed evitare che la situazione peggiorasse.

iperal
SUPERMERCATI
LAVORA con noi
Job day!
giovedì 30 maggio
PER IL NUOVO CENTRO
DI PRODUZIONE DEL FRESCO
A GIUSSANO

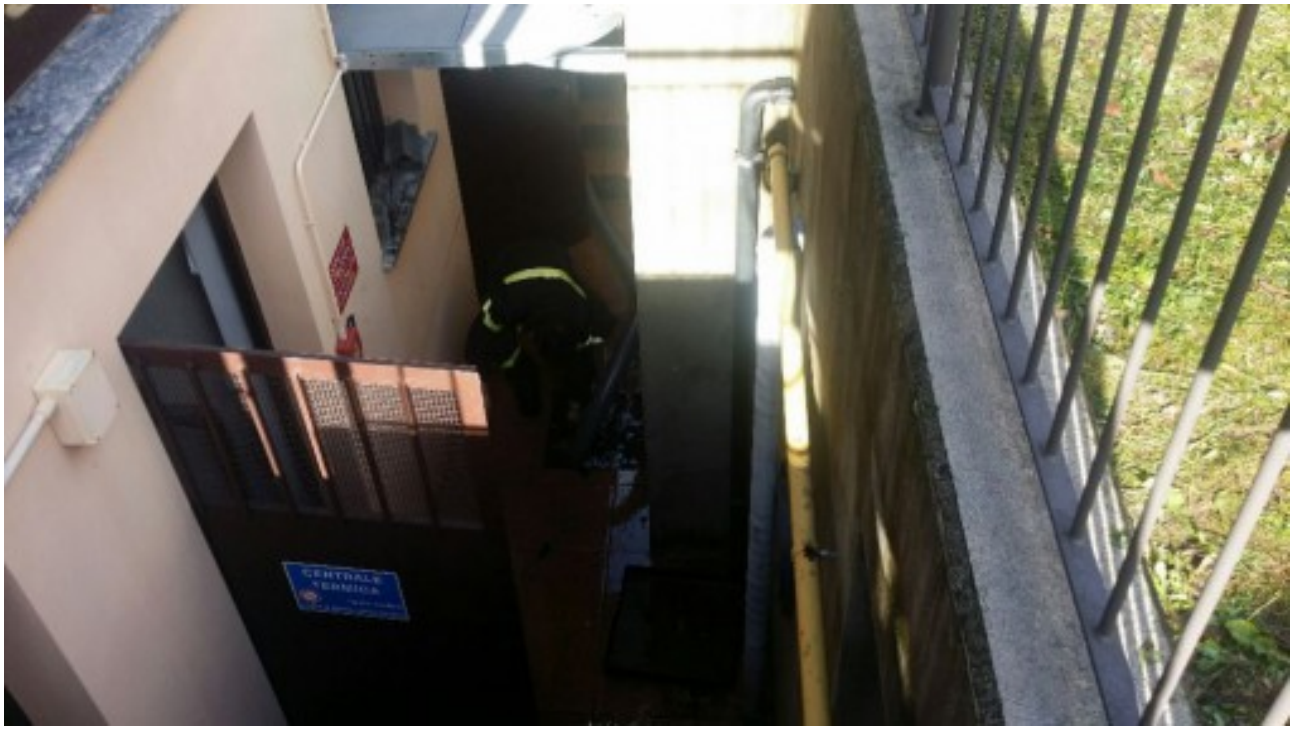

Stando a quanto ha riferito il gestore del centro l'allagamento si è verificato all'alba ed ha invaso i sotterranei in cui fortunatamente non ci sono particolari attrezzature. "Lo scantinato e alcuni bagni – ha riferito Enrico Sacchi – Io ho controllato alle 4 di questa mattina e la situazione era tranquilla, poche ore dopo è successo questo disastro". Allagamenti anche a Longone, nei pressi della farmacia, e molti disagi in tutto l'erbese per questa ondata di maltempo che ha letteralmente messo in ginocchio l'intero territorio.