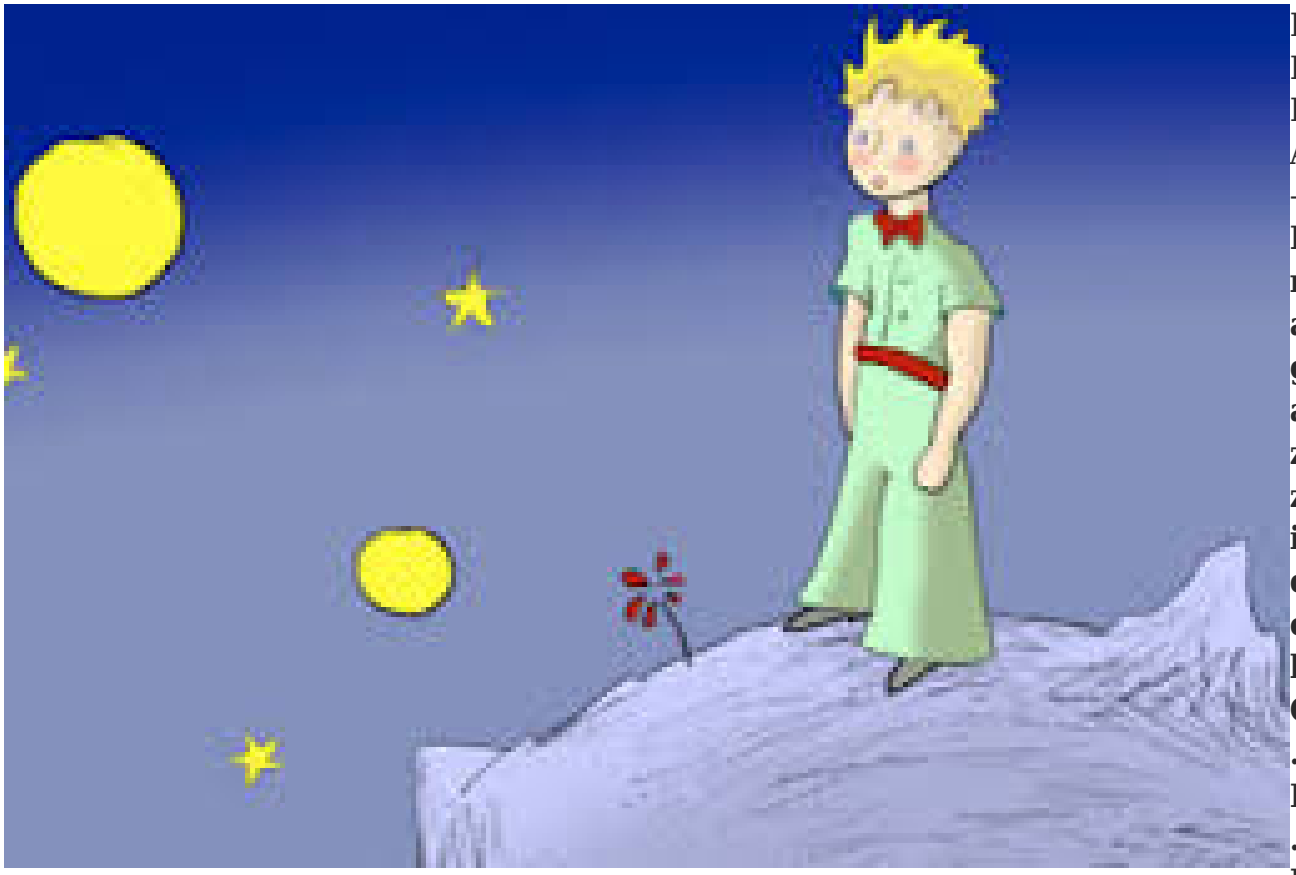

ERBA – **Ragazzi del C.F.P. de La Nostra Famiglia di Bosisio Parini con l’attore e regista Claudio Milani mettono in scena Il Piccolo Principe.**
L’appuntamento è per sabato 28 marzo, al teatro Excelsior di Erba.

Lo spettacolo è gratuito e aperto a tutti. Per info 031877411.