PROSERPIO – **Plauso del Comune di Proserpio ai volontari che si danno da fare in paese.**
Un gruppo di 4 persone, infatti, ha lavorato, volontariamente, per più di un mese per ripristinare l'**antica scalinata di Fontana Alta**, da tempo praticamente impercorribile. Come si può vedere dalle foto, la scalinata è stata pulita e sistemata grazie a piccoli lavoretti di riparazione.

"E' stato fatto proprio un bel lavoro", ha commentato il sindaco **Giulio Nava**.
Ecco le foto prima dell'intervento.

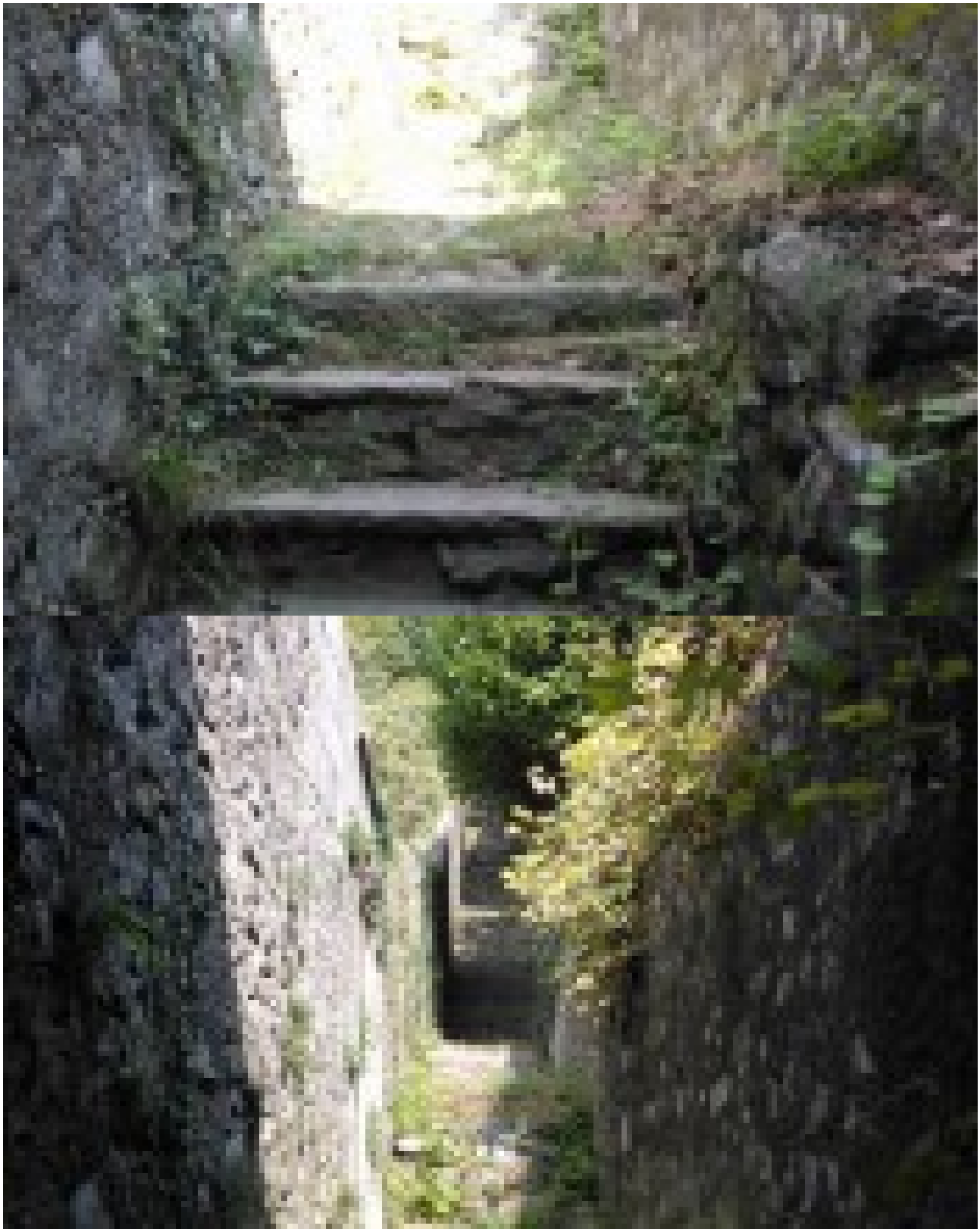
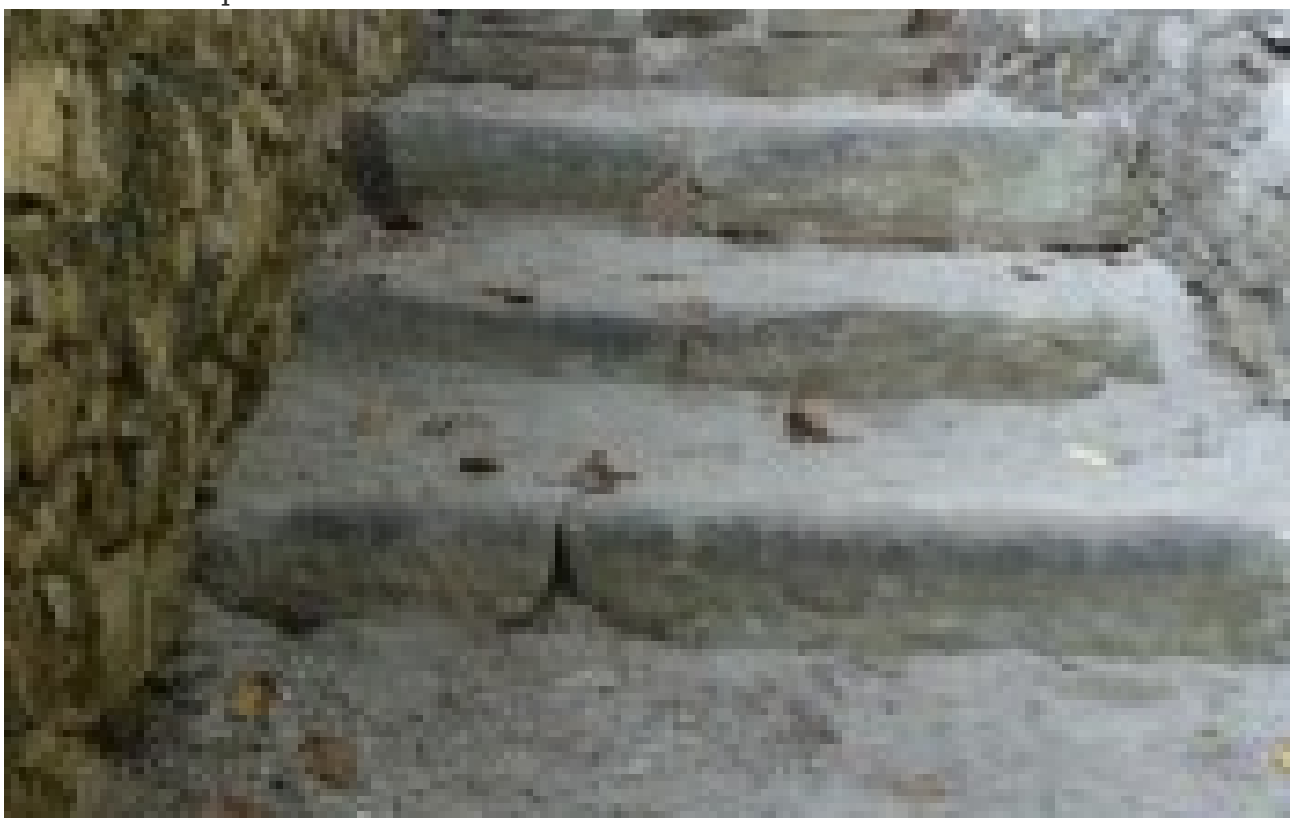
Ecco le foto dopo l’intervento.